

E N H A N C E  
Y O U R  
L I F E

# ELIF

엘리프 미아역

미아역세권 라이프,  
새로운 프리미엄이 되다

# ELIF 미아역

## 옵션안내

총 260세대 중 226세대 일반분양

49㎡ A/21세대 · 59㎡ A~G/144세대 · 74㎡ A~D/74세대 · 84㎡ A/21세대

시행 **KT&G** 시공 **계룡건설**

※ 본 주택의 하자 등에 따른 피해보상은 관계법령에 의거 적용됩니다. ※ 각종 개발계획 및 예정사항 등은 추후 관계기관의 사정에 따라 변경 및 취소될 수 있으며, 이는 당사와 무관함을 알려드립니다.  
※ 세부 설계내용은 향후 인허가 과정에서 변동될 수 있습니다. ※ 본 홍보물의 CG 이미지, 사진 및 내용은 소비자의 이해를 돕기 위한 것으로 분양대상물을 축소 표현하여 실제 크기 및 거리 등과 차이가 있습니다. ※ 건물의 색채, 외관, 조경, 식재 및 보행로는 입주자의 이해를 돕기 위한 것으로 실제와 다소 차이가 있으며, 추후 인허가 과정 및 실제 시공 시 변경될 수 있습니다. 또한, 구획선 시설물의 위치 및 규모 역시 측량결과 및 각종 평가에 따라 시공 시 변경될 수 있습니다. ※ 사용검사 때와 달리 입주 후 교통량 증가 등 주변여건 변화로 소음이 심화될 경우에는 행정청, 사업 주체 및 시공사에 이의제기 및 보상 요구를 할 수 없으므로 소음에 대한 내용을 반드시 숙지하시고 분양 계약을 하시기 바랍니다. ※ 본 홍보물의 제작과정상 오탈자가 있을 수 있으므로 계약 시 반드시 확인하시기 바랍니다.



## 서울특별시 첫 역세권 활성화 사업 “엘리프 미아역”에 보내주신 성원에 감사드립니다.

계약자 여러분의 삶을 더욱 예술적으로 만들어드릴  
추가선택품목 계약에 대해 안내해 드리겠습니다.

추가선택품목 계약 안내문의 내용을 자세히 살펴보고  
구비서류를 준비하셔서 계약을 진행하여 주시기 바랍니다.

※ 상기 이미지는 소비자의 이해를 돕기 위해 제작된 것으로 실제와 차이가 있을 수 있습니다. ※ 상기 사용된 사업대상물과 주변건물 및 환경 등이 표현된 CG는 대상물의 크기와 형태, 위치, 방향 등이 사실과 다를 수 있습니다. ※ 건물의 색채, 외관, 조경, 식재 및 보행로 등은 추후 인허가 과정 및 실제 시공 시 변경될 수 있습니다. ※ 부대 복리시설 구성 및 건축이용계획은 인허가 과정이나 본 공사 시 현장 여건에 따라 변경될 수 있습니다. ※ 하자 등에 따른 소비자 피해보상은 「집합건물의 소유 및 관리에 관한 법률」 제9조의2 및 동법시행령 제5조, 「공동주택관리법」 제36조 및 동법시행령 제37조에 의거 적용됩니다.

### 추가선택품목 계약 세부 안내

- 일 정 : 2023년 12월 7일(목) ~ 10일(일) [4일간] / 시간 : 10:00 ~ 16:00
- 장 소 : 서울특별시 성북구 보문동 1가 32번지 엘리프 미아역 건본주택
- 문 의 : 02-929-5554
- 신청 시 구비서류

|          |                        |                                   |       |
|----------|------------------------|-----------------------------------|-------|
| 본인 방문 시  | · 분양 계약서<br>· 계약자 인감도장 | · 계약자 (본인) 신분증<br>· 계약자 인감증명서 1통  | · 입금증 |
| 대리인 방문 시 | · 분양 계약서<br>· 계약자 인감도장 | · 계약자 및 대리인 신분증<br>· 계약자 인감증명서 2통 | · 입금증 |

### 추가선택품목 납부 계좌 및 납부 방법

#### ■ 납부계좌

| 구분          | 금융기관 | 계좌번호             | 예금주       | 비고       |
|-------------|------|------------------|-----------|----------|
| 추가선택품목 납부계좌 | 농협   | 301-0326-8808-91 | 계룡건설산업(주) | 1·2단지 동일 |

#### ■ 납부금액 및 납부일정

| 구분     | 계약금(10%) | 잔금    |
|--------|----------|-------|
| 추가선택품목 | 계약 시     | 입주지정일 |

#### ■ 유의사항

- ※ 계약금은 계약 당일 상기 납부계좌로 납부하여야 합니다.
- ※ 상기 납부계좌로 납부하지 않은 대금은 인정하지 않으며, 아파트/balcony 분양대금 입금 계좌와 상이하오니 혼동하지 않으시기 바랍니다.
- ※ 계약금 납부 : 동·호수 및 계약자 성명을 반드시 기재하시어 입금 후 입금증 건본주택 제출 [건본주택 수납 및 신용카드 결제 불가]  
[예시 101동 101호 계약자 "홍길동"의 경우 입금자명을 "101-101홍길동"으로 기재]
- ※ 추가선택품목은 계약금(10%), 잔금(90%) 순서로 납부하고 입주(열쇠 분출일)전에 완납하여야 하며, 사업주체는 공급금액 납부 약정일을 별도로 통보할 의무를 지지 않습니다.
- ※ 착오납입에 따른 문제발생시 당사는 책임지지 않으며, 이에 대하여 이의를 제기할 수 없습니다.
- ※ 지정계약기간 내에 계약금 전부 또는 일부 금액을 납부하더라도 계약 미체결 시에는 계약을 포기한 것으로 간주 합니다.

※ 본 홍보물의 제작과정상 오타자가 있을 수 있으므로 계약 시 반드시 확인하시기 바랍니다.

UNIT PLAN

# 59A

## 1단지 총 66세대 중 20세대

▼ KEY MAP

|        |          |        |           |
|--------|----------|--------|-----------|
| 주거전용면적 | 59.6510㎡ | 기타공용면적 | 53.2341㎡  |
| 주거공용면적 | 23.7965㎡ | 계약면적   | 136.6816㎡ |
| 공급면적   | 83.4475㎡ |        |           |

**| 확장 시 기본제공품목 |**

- 현 관 | 실크벽지, 신발장, 바닥 포셀린타일
- 거 실 | 실크벽지, 아트월 타일, 바닥 강마루
- 주 방 | 벽체 도기질타일, 엔지니어드스톤 상판, 주방가구
- 침 실 | 실크벽지, 바닥 강마루
- 욕 실 | 벽체 도기질타일, 바닥 자기질타일

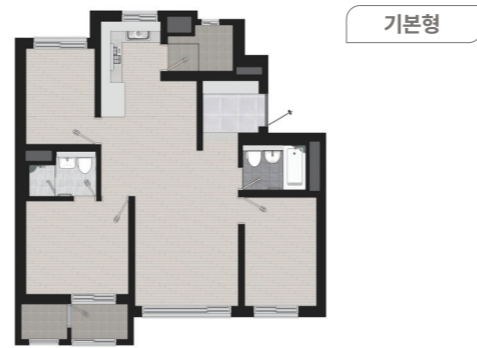

기본형

**확장옵션형**

| 유상옵션 리스트 | 내용  |
|----------|---|
|          | <ul style="list-style-type: none"> <li>▪ 거실 아트월 세라믹타일</li> <li>▪ 미세먼지안전복합방충망</li> <li>▪ 열차단필름(부분/전실)</li> <li>▪ 무기질도료</li> <li>▪ 거실/주방 조명특화</li> <li>▪ 천장형 시스템에어컨</li> <li>▪ 빌트인 냉장고+수납가구</li> <li>▪ 빌트인 식기세척기</li> <li>▪ 인덕션</li> <li>▪ 하이브리드쿡탑</li> <li>▪ 워시타워 세탁기 건조기</li> <li>▪ 스마트복합환풍기</li> <li>▪ 일체형비데</li> <li>▪ 세대 청정환기 시스템</li> </ul> |

※본 안내문은 입주자 모집공고를 요약한 내용으로 상세내용은 입주자 모집공고를 통해 확인하시고 계약하시기 바랍니다. ※상기 추가 선택품목은 설치 공간 및 기본 설치품목의 제약상 발코니 확장형 계약 세대만 옵션 선택이 가능합니다. ※추가선택품목비용은 아파트 공급가격과 별도로 부담해야 하며, 해당 금액에는 부가가치세와 시공 및 설치에 수반되는 인테리어 마감재 자재, 공사관리비 등의 비용이 포함되어 있으며 해당 현장여건에 따라 상이할 수 있습니다. ※발코니 미확장 세대는 추가선택품목 계약을 신청할 수 없습니다. ※상기 제품의 제조사와 모델은 설치시점에 이르러 제품의 품질, 품귀 또는 단종 후 신제품 출시, 성능개선 등의 사유로 동급, 동가 이상으로 변경 제공될 수 있으며, 제조사의 폐업, 부도, 천재지변 등의 사유로 제품공급이 불가시 동급, 동가 이상의 타제조사 제품으로 변경 제공될 수 있습니다.(이와 같은 상황의 발생 시 공고한 바에 따라 적용되며 별도의 통의서는 징구하지 않음) ※상기 추가 선택품목의 설치 위치는 계약자가 임의로 위치 지정을 할 수 없습니다. 기타 신청형별 설치위치 등 세부사항은 계약 전 주택전시관에서 반드시 확인하시기 바랍니다. ※상기 추가 선택품목은 발코니 확장 기준으로 계획되었으며, 설치 공간 및 기본 설치품목은 계약 전 확인하시기 바랍니다. ※거실아트월 세라믹타일 시공 시 패턴 및 무늬는 다르거나 연결되지 않을 수 있습니다.

**59A 옵션계약품목**

(단위:원, VAT 포함)

| 품 목           | 선택 | 선택항목  | 공급금액      | 계약금 10% (계약 시) | 잔금 90% (입주지정일) | 비고 |
|---------------|----|---|-----------|----------------|----------------|----|
| 시스템에어컨        |    | LG/2대: 거실, 안방                                       | 4,350,000 | 435,000        | 3,915,000      |    |
|               |    | LG/4대: 거실, 안방, 침실1, 침실2                             | 7,750,000 | 775,000        | 6,975,000      |    |
| 스마트복합환풍기      |    | 힘펠 / 공용욕실   | 450,000   | 45,000         | 405,000        |    |
|               |    | 힘펠 / 부부욕실   | 550,000   | 55,000         | 495,000        |    |
| 인덕션           |    | LG / BEI3GQTB1                                      | 1,300,000 | 130,000        | 1,170,000      |    |
| 하이브리드쿡탑       |    | 헬러 / EH-3210S                                       | 1,890,000 | 189,000        | 1,701,000      |    |
| 세대 청정환기시스템    |    | 경동나비엔 / 세대 청정환기 시스템                                 | 1,200,000 | 120,000        | 1,080,000      |    |
| 빌트인 식기세척기     |    | 빌트인 식기세척기(LG : DUBJ4HS)                             | 2,450,000 | 245,000        | 2,205,000      |    |
| 일체형 비데        |    | 공용욕실(보보코퍼레이션)                                       | 500,000   | 50,000         | 450,000        |    |
|               |    | 부부욕실(보보코퍼레이션)                                       | 500,000   | 50,000         | 450,000        |    |
| 빌트인 냉장고 +수납가구 |    | 빌트인 냉장고(LG : M622MWW352) + 냉장고장                     | 3,900,000 | 390,000        | 3,510,000      |    |
| 워시타워 세탁기 건조기  |    | LG / 워시타워 W20ERZM                                   | 3,950,000 | 395,000        | 3,555,000      |    |
| 현관중문          |    | 스윙도어  | 1,250,000 | 125,000        | 1,125,000      |    |
| 침실 불박이장       |    | 침실1 - 불박이장  | 1,150,000 | 115,000        | 1,035,000      |    |
|               |    | 침실2 - 불박이장  | 1,150,000 | 115,000        | 1,035,000      |    |
| 거실, 주방 조명특화   |    | 거실 직부 LED 2등 + 주방 매입 LED<br>→ 거실라인 + 주방라인매립 + 아트월조명 | 850,000   | 85,000         | 765,000        |    |
| 주방 벽체 엔지니어드스톤 |    | 주방 벽체: 도기질 타일 → 엔지니어드스톤<br>주방 싱크볼: 일반 → 사각          | 950,000   | 95,000         | 855,000        |    |
| 거실주방 바닥 폴리싱타일 |    | 거실, 복도, 주방 바닥: 강마루 → 폴리싱타일(600X600)                 | 1,850,000 | 185,000        | 1,665,000      |    |
| 거실 아트월 세라믹타일  |    | 거실: 포세린타일(600X1200) → 박판타일(1200X2400)               | 2,500,000 | 250,000        | 2,250,000      |    |
| 무기질도료         |    | 거실 아트월 반대면, 안방, 침실1, 침실2                            | 2,300,000 | 230,000        | 2,070,000      |    |
| 미세먼지 안전복합방충망  |    | 안전방충망 창호 전체(안방분합창, 실외기 그릴창 제외), 미세망적용: 거실, 주방       | 2,350,000 | 235,000        | 2,115,000      |    |
| 열차단필름         |    | 부분: 거실, 침실1, 침실2                                    | 1,350,000 | 135,000        | 1,215,000      |    |
|               |    | 전실: 거실, 안방발코니, 침실1, 침실2, 주방, 다용도실                   | 1,900,000 | 190,000        | 1,710,000      |    |



UNIT PLAN

# 59B

## 1단지 총 66세대 중 16세대

▼ KEY MAP

|        |          |        |           |
|--------|----------|--------|-----------|
| 주거전용면적 | 59.9970㎡ | 기타공용면적 | 53.5427㎡  |
| 주거공용면적 | 23.9345㎡ | 계약면적   | 137.4742㎡ |
| 공급면적   | 83.9315㎡ |        |           |

**| 확장 시 기본제공품목 |**

- 현 관 | 실크벽지, 신발장, 바닥 포셀린타일
- 거 실 | 실크벽지, 아트월 타일, 바닥 강마루
- 주 방 | 벽체 도기질타일, 엔지니어드스톤 상판, 주방가구
- 침 실 | 실크벽지, 바닥 강마루
- 욕 실 | 벽체 도기질타일, 바닥 자기질타일



**유상옵션 :**  
침실1 불박이장

**유상옵션 :**  
침실2 드레스룸 문짝 + 시스템선반

**유상옵션 :**  
현관중문

**유상옵션 :**  
거실주방 바닥 폴리싱타일

**유상옵션 :**  
주방 벽체 엔지니어드스톤

| 유상옵션 리스트 | <ul style="list-style-type: none"> <li>▪ 거실 아트월 세라믹타일 ▪ 미세먼지안전복합방충망 ▪ 열차단필름(부분/전실) ▪ 무기질도료 ▪ 거실/주방 조명특화 ▪ 천장형 시스템에어컨 ▪ 빌트인 냉장고+수납가구 ▪ 빌트인 식기세척기 ▪ 인덕션 ▪ 하이브리드쿡탑 ▪ 위시타워 세탁기 건조기 ▪ 스마트복합환풍기 ▪ 일체형비데 ▪ 세대 청정환기 시스템</li> </ul> |
|----------|--|
|----------|--|

※본 안내문은 입주자 모집공고를 요약한 내용으로 상세내용은 입주자 모집공고를 통해 확인하시고 계약하시기 바랍니다. ※상기 추가 선택품목은 설치 공간 및 기본 설치품목의 제약상 발코니 확장형 계약 세대만 옵션 선택이 가능합니다. ※추가선택품목비용은 아파트 공급가격과 별도로 부담해야 하며, 해당 금액에는 부가가치세와 시공 및 설치에 수반되는 인테리어 마감재 자재, 공사관리비 등의 비용이 포함되어 있으며 해당 현장여건에 따라 상이할 수 있습니다. ※발코니 미확장 세대는 추가선택품목 계약을 신청할 수 없습니다. ※상기 제품의 제조사와 모델은 설치시점에 이르러 제품의 품질, 품귀 또는 단종 후 신제품 출시, 성능개선 등의 사유로 동급, 동가 이상의 타제조사 제품으로 변경 제공될 수 있습니다. (이와 같은 상황의 발생 시 공고한 바에 따라 적용되며 별도의 통의서는 징구하지 않음) ※상기 추가 선택품목의 설치 위치는 계약자가 임의로 위치 지정을 할 수 없습니다. 기타 신청형별 설치위치 등 세부사항은 계약 전 주택전시관에서 반드시 확인하시기 바랍니다. ※상기 추가 선택품목은 발코니 확장 기준으로 계획되었으며, 설치 공간 및 기본 설치품목은 계약 전 확인하시기 바랍니다. ※거실아트월 세라믹타일 시공 시 패턴 및 누비는 다르거나 연결되지 않을 수 있습니다.

**■ 59B 옵션계약품목**

(단위:원, VAT 포함)

| 품 목           | 선택 | 선택항목  | 공급금액      | 계약금 10%<br>(계약 시) | 잔금 90%<br>(입주지정일) | 비고 |
|---------------|----|---|-----------|-------------------|-------------------|----|
| 시스템에어컨        |    | LG / 2대 : 거실, 안방  | 4,350,000 | 435,000           | 3,915,000         |    |
|               |    | LG / 4대 : 거실, 안방, 침실1, 침실2  | 7,750,000 | 775,000           | 6,975,000         |    |
| 스마트복합환풍기      |    | 힘펠 / 공용욕실   | 450,000   | 45,000            | 405,000           |    |
|               |    | 힘펠 / 부부욕실   | 550,000   | 55,000            | 495,000           |    |
| 인덕션           |    | LG / BEI3GQTBI  | 1,300,000 | 130,000           | 1,170,000         |    |
| 하이브리드쿡탑       |    | 헬러 / EH-3210S   | 1,890,000 | 189,000           | 1,701,000         |    |
| 세대 청정환기시스템    |    | 경동나비엔 / 세대 청정환기 시스템   | 1,200,000 | 120,000           | 1,080,000         |    |
| 빌트인 식기세척기     |    | 빌트인 식기세척기(LG : DUBJ4HS)   | 2,450,000 | 245,000           | 2,205,000         |    |
| 일체형 비데        |    | 공용욕실(보보코퍼레이션)   | 500,000   | 50,000            | 450,000           |    |
|               |    | 부부욕실(보보코퍼레이션)   | 500,000   | 50,000            | 450,000           |    |
| 빌트인 냉장고 +수납가구 |    | 빌트인 냉장고(LG : M622MWW352) + 냉장고장                                     | 3,900,000 | 390,000           | 3,510,000         |    |
| 위시타워 세탁기 건조기  |    | LG / 위시타워 W20ERZM   | 3,950,000 | 395,000           | 3,555,000         |    |
| 현관중문          |    | 스윙도어  | 1,250,000 | 125,000           | 1,125,000         |    |
| 침실 불박이장       |    | 침실1 - 불박이장  | 950,000   | 95,000            | 855,000           |    |
|               |    | 침실2 - 드레스룸 문짝 + 시스템선반   | 850,000   | 85,000            | 765,000           |    |
| 거실, 주방 조명특화   |    | 거실 직부 LED 2등 + 주방 매입 LED → 거실라인 + 주방라인매립 + 아트월조명                    | 1,150,000 | 115,000           | 1,035,000         |    |
| 주방 벽체 엔지니어드스톤 |    | 주방 벽체 : 도기질 타일 → 엔지니어드스톤<br>주방 가구 : 일반 싱크볼 → 사각 싱크볼 + 아일랜드 상판콘서트    | 1,250,000 | 125,000           | 1,125,000         |    |
| 거실주방 바닥 폴리싱타일 |    | 거실, 복도, 주방 바닥 : 강마루 → 폴리싱타일(600X600)                                | 1,750,000 | 175,000           | 1,575,000         |    |
| 거실 아트월 세라믹타일  |    | 거실 : 포세린타일(600X1200) → 박판타일(1200X2400)<br>복도 : 도배 → 박판타일(1200X2400) | 4,400,000 | 440,000           | 3,960,000         |    |
| 무기질도료         |    | 거실 아트월 반대면, 안방, 침실1, 침실2, 침실2 팬트리, 드레스룸, 파우더룸                       | 3,000,000 | 300,000           | 2,700,000         |    |
| 미세먼지 안전복합방충망  |    | 안전방충망 창호 전체(안방분합창, 실외기 그릴창 제외), 미세망적용 : 거실, 주방                      | 2,300,000 | 230,000           | 2,070,000         |    |
| 열차단필름         |    | 부분 : 거실, 침실1, 침실2   | 1,200,000 | 120,000           | 1,080,000         |    |
|               |    | 전실 : 거실, 안방발코니, 침실1, 침실2, 주방, 다용도실                                  | 1,900,000 | 190,000           | 1,710,000         |    |



UNIT PLAN

# 59C

## 1단지 총 66세대 중 14세대

|        |          |        |           |
|--------|----------|--------|-----------|
| 주거전용면적 | 59.9250㎡ | 기타공용면적 | 53.4786㎡  |
| 주거공용면적 | 23.9058㎡ | 계약면적   | 137.3094㎡ |
| 공급면적   | 83.8308㎡ |        |           |

▼ KEY MAP

**확장 시 기본제공품목**

- 현 관 | 실크벽지, 신발장, 바닥 포셀린타일
- 거 실 | 실크벽지, 아트월 타일, 바닥 강마루
- 주 방 | 벽체 도기질타일, 엔지니어드스톤 상판, 주방가구
- 침 실 | 실크벽지, 바닥 강마루
- 욕 실 | 벽체 도기질타일, 바닥 자기질타일



기본형

유상옵션 : 침실2 불박이장

유상옵션 : 현관중문

유상옵션 : 주방 벽체 엔지니어드스톤

유상옵션 : 침실1 불박이장

유상옵션 : 거실주방 바닥 폴리싱타일

확장옵션형

| 유상옵션 리스트 | 내용  |
|----------|---|
|          | <ul style="list-style-type: none"> <li style="width: 50%;">▪ 거실 아트월 세라믹타일</li> <li style="width: 50%;">▪ 미세먼지안전복합방충망</li> <li style="width: 50%;">▪ 열차단필름(부분/전실)</li> <li style="width: 50%;">▪ 무기질도료</li> <li style="width: 50%;">▪ 거실/주방 조명특화</li> <li style="width: 50%;">▪ 천장형 시스템에어컨</li> <li style="width: 50%;">▪ 빌트인 냉장고+수납가구</li> <li style="width: 50%;">▪ 빌트인 식기세척기</li> <li style="width: 50%;">▪ 인덕션</li> <li style="width: 50%;">▪ 하이브리드쿡탑</li> <li style="width: 50%;">▪ 워시타워 세탁기 건조기</li> <li style="width: 50%;">▪ 스마트복합환풍기</li> <li style="width: 50%;">▪ 일체형비데</li> <li style="width: 50%;">▪ 세대 청정환기 시스템</li> </ul> |

※본 안내문은 입주자 모집공고를 요약한 내용으로 상세내용은 입주자 모집공고를 통해 확인하시고 계약하시기 바랍니다. ※상기 추가 선택품목은 설치 공간 및 기본 설치품목의 제약상 발코니 확장형 계약 세대만 옵션 선택이 가능합니다. ※추가선택품목비용은 아파트 공급가격과 별도로 부담해야 하며, 해당 금액에는 부가가치세와 시공 및 설치에 수반되는 인테리어 마감재 자재, 공사관리비 등의 비용이 포함되어 있으며 해당 현장여건에 따라 상이할 수 있습니다. ※발코니 미확장 세대는 추가선택품목 계약을 신청할 수 없습니다. ※상기 제품의 제조사와 모델은 설치시점에 이르러 제품의 품질, 품귀 또는 단종 후 신제품 출시, 성능개선 등의 사유로 동급, 동가 이상으로 변경 제공될 수 있으며, 제조사의 폐업, 부도, 천재지변 등의 사유로 제품공급이 불가시 동급, 동가 이상의 타제조사 제품으로 변경 제공될 수 있습니다.(이와 같은 상황의 발생 시 공고한 바에 따라 적용되며 별도의 통지서는 징구하지 않음) ※상기 추가 선택품목의 설치 위치는 계약자가 임의로 위치 지정을 할 수 없습니다. 기타 신청형별 설치위치 등 세부사항은 계약 전 주택전시관에서 반드시 확인하시기 바랍니다. ※상기 추가 선택품목은 발코니 확장 기준으로 계획되었으며, 설치 공간 및 기본 설치품목은 계약 전 확인하시기 바랍니다. ※거실아트월 세라믹타일 시공 시 패턴 및 누비는 다르거나 연결되지 않을 수 있습니다.

**59C 옵션계약품목**

(단위:원, VAT 포함)

| 품 목           | 선택 | 선택항목  | 공급금액      | 계약금 10% (계약 시) | 잔금 90% (입주지정일) | 비고 |
|---------------|----|---|-----------|----------------|----------------|----|
| 시스템에어컨        |    | LG / 2대 : 거실, 안방  | 4,350,000 | 435,000        | 3,915,000      |    |
|               |    | LG / 4대 : 거실, 안방, 침실1, 침실2  | 7,750,000 | 775,000        | 6,975,000      |    |
| 스마트복합환풍기      |    | 힘펠 / 공용욕실   | 450,000   | 45,000         | 405,000        |    |
|               |    | 힘펠 / 부부욕실   | 550,000   | 55,000         | 495,000        |    |
| 인덕션           |    | LG / BEI3GQTBI  | 1,300,000 | 130,000        | 1,170,000      |    |
| 하이브리드쿡탑       |    | 헬러 / EH-3210S   | 1,890,000 | 189,000        | 1,701,000      |    |
| 세대 청정환기시스템    |    | 경동나비엔 / 세대 청정환기 시스템   | 1,200,000 | 120,000        | 1,080,000      |    |
| 빌트인 식기세척기     |    | 빌트인 식기세척기(LG : DUBJ4HS)   | 2,450,000 | 245,000        | 2,205,000      |    |
| 일체형 비데        |    | 공용욕실(보보코퍼레이션)   | 500,000   | 50,000         | 450,000        |    |
|               |    | 부부욕실(보보코퍼레이션)   | 500,000   | 50,000         | 450,000        |    |
| 빌트인 냉장고 +수납가구 |    | 빌트인 냉장고(LG : M622MWW352) + 냉장고장                                     | 3,900,000 | 390,000        | 3,510,000      |    |
| 워시타워 세탁기 건조기  |    | LG / 워시타워 W20ERZM   | 3,950,000 | 395,000        | 3,555,000      |    |
| 현관중문          |    | 3연동 슬라이딩  | 1,100,000 | 110,000        | 990,000        |    |
| 침실 불박이장       |    | 침실1 - 불박이장  | 1,680,000 | 168,000        | 1,512,000      |    |
|               |    | 침실2 - 불박이장  | 1,150,000 | 115,000        | 1,035,000      |    |
| 거실, 주방 조명특화   |    | 거실 직부 LED 2등 + 주방 매입 LED<br>→ 거실라인 + 주방라인매립 + 아트월조명                 | 1,150,000 | 115,000        | 1,035,000      |    |
| 주방 벽체 엔지니어드스톤 |    | 주방 벽체 : 도기질 타일 → 엔지니어드스톤<br>주방 가구 : 일반 싱크볼 → 사각 싱크볼 + 아일랜드 상판콘센트    | 1,000,000 | 100,000        | 900,000        |    |
| 거실주방 바닥 폴리싱타일 |    | 거실, 복도, 주방 바닥 : 강마루 → 폴리싱타일(600X600)                                | 1,750,000 | 175,000        | 1,575,000      |    |
| 거실 아트월 세라믹타일  |    | 거실 : 포셀린타일(600X1200) → 박판타일(1200X2400)<br>복도 : 도배 → 박판타일(1200X2400) | 4,400,000 | 440,000        | 3,960,000      |    |
| 무기질도료         |    | 거실 아트월 반대면, 안방, 침실1, 침실2, 드레스룸, 파우더룸                                | 2,700,000 | 270,000        | 2,430,000      |    |
| 미세먼지 안전복합방충망  |    | 안전방충망 창호 전체(안방분합창, 실외기 그릴창 제외),<br>미세망적용 : 거실, 주방                   | 2,300,000 | 230,000        | 2,070,000      |    |
| 열차단필름         |    | 부분 : 거실, 침실1, 침실2   | 1,300,000 | 130,000        | 1,170,000      |    |
|               |    | 전실 : 거실, 안방발코니, 침실1, 침실2, 주방, 다용도실                                  | 1,900,000 | 190,000        | 1,710,000      |    |

UNIT PLAN

# 74A

**1단지 총 66세대 중 16세대**

주거전용면적 74.9630㎡    기타공용면적 66.8989㎡  
 주거공용면적 29.9049㎡    계약면적 171.7668㎡  
 공급면적 104.8679㎡

▼ KEY MAP

**| 확장 시 기본제공품목 |**

- 현 관 | 실크벽지, 신발장, 바닥 포셀린타일
- 거 실 | 실크벽지, 아트월 타일, 바닥 강마루
- 주 방 | 벽체 도기질타일, 엔지니어드스톤 상판, 주방가구
- 침 실 | 실크벽지, 바닥 강마루
- 욕 실 | 벽체 도기질타일, 바닥 자기질타일

기본형



확장옵션형

유상옵션 : 침실2 드레스룸 문짝 + 시스템선반

유상옵션 : 침실1 불박이장

유상옵션 : 현관중문

유상옵션 : 주방 벽체 엔지니어드스톤

- 유상옵션 리스트**
- 거실 아트월 세라믹타일
  - 미세먼지안전복합방충망
  - 열차단필름(부분/전실)
  - 무기질도료
  - 거실/주방 조명특화
  - 전장형 시스템에어컨
  - 빌트인 냉장고/김치냉장고+수납가구
  - 빌트인 식기세척기
  - 인덕션
  - 하이브리드쿡탑
  - 워시타워 세탁기 건조기
  - 스마트복합환풍기
  - 일체형비데
  - 세대 청정환기 시스템

※본 안내문은 입주자 모집공고를 요약한 내용으로 상세내용은 입주자 모집공고를 통해 확인하시고 계약하시기 바랍니다. ※상기 추가 선택품목은 설치 공간 및 기본 설치품목의 제약상 발코니 확장형 계약 세대만 옵션 선택이 가능합니다. ※추가선택품목비용은 아파트 공급가격과 별도로 부담해야 하며, 해당 금액에는 부가가치세와 시공 및 설치에 수반되는 인테리어 마감재 자재, 공사관리비 등의 비용이 포함되어 있으며 해당 현장여건에 따라 상이할 수 있습니다. ※발코니 미확장 세대는 추가선택품목 계약을 신청할 수 없습니다. ※상기 제품의 제조사와 모델은 설치시점에 이르러 제품의 품질, 품귀 또는 단종 후 신제품 출시, 성능개선 등의 사유로 동급, 동가 이상으로 변경 제공될 수 있으며, 제조사의 폐업, 부도, 천재지변 등의 사유로 제품공급이 불가시 동급, 동가 이상의 타제조사 제품으로 변경 제공될 수 있습니다.(이와 같은 상황의 발생 시 공고한 바에 따라 적용되며 별도의 통의서는 징구하지 않음) ※상기 추가 선택품목의 설치 위치는 계약자가 임의로 위치 지정을 할 수 없습니다. 기타 신청형별 설치위치 등 세부사항은 계약 전 주택전시관에서 반드시 확인하시기 바랍니다. ※상기 추가 선택품목은 발코니 확장 기준으로 계획되었으며, 설치 공간 및 기본 설치품목은 계약 전 확인하시기 바랍니다. ※거실아트월 세라믹타일 시공 시 패턴 및 누비는 다르거나 연결되지 않을 수 있습니다.

**■ 74A 옵션계약품목**

(단위:원, VAT 포함)

| 품 목           | 선택 | 선택항목  | 공급금액      | 계약금 10% (계약 시) | 잔금 90% (입주지정일) | 비고 |
|---------------|----|---|-----------|----------------|----------------|----|
| 시스템에어컨        |    | LG/2대: 거실, 안방   | 4,350,000 | 435,000        | 3,915,000      |    |
|               |    | LG/4대: 거실, 안방, 침실1, 침실2   | 7,750,000 | 775,000        | 6,975,000      |    |
| 스마트복합환풍기      |    | 힘펠 / 공용욕실   | 450,000   | 45,000         | 405,000        |    |
|               |    | 힘펠 / 부부욕실   | 550,000   | 55,000         | 495,000        |    |
| 인덕션           |    | LG / BEI3GQTBI  | 1,300,000 | 130,000        | 1,170,000      |    |
| 하이브리드쿡탑       |    | 헬러 / EH-3210S   | 1,890,000 | 189,000        | 1,701,000      |    |
| 세대 청정환기시스템    |    | 경동나비엔 / 세대 청정환기 시스템   | 1,200,000 | 120,000        | 1,080,000      |    |
| 빌트인 식기세척기     |    | 빌트인 식기세척기(LG : DUBJ4ES)   | 2,450,000 | 245,000        | 2,205,000      |    |
|               |    | 공용욕실(보보코퍼레이션)   | 500,000   | 50,000         | 450,000        |    |
| 일체형 비데        |    | 부부욕실(보보코퍼레이션)   | 500,000   | 50,000         | 450,000        |    |
|               |    | 빌트인 냉장고<br>김치냉장고+수납가구   | 7,600,000 | 760,000        | 6,840,000      |    |
| 워시타워 세탁기 건조기  |    | LG / 워시타워 W20ERZM   | 3,950,000 | 395,000        | 3,555,000      |    |
| 현관중문          |    | 3연동 슬라이딩  | 1,100,000 | 110,000        | 990,000        |    |
| 침실 불박이장       |    | 침실1 - 불박이장  | 1,500,000 | 150,000        | 1,350,000      |    |
|               |    | 침실2 - 드레스룸 문짝 + 시스템선반   | 900,000   | 90,000         | 810,000        |    |
| 거실, 주방 조명특화   |    | 거실 직부 LED 2등 + 주방 매입 LED<br>→ 거실라인 + 주방라인매립 + 아트월조명               | 950,000   | 95,000         | 855,000        |    |
| 주방 벽체 엔지니어드스톤 |    | 주방벽체: 도기질 타일 → 엔지니어드스톤<br>주방 가구: 일반싱크볼 → 사각싱크볼 + 아일랜드 상판 콘센트      | 1,500,000 | 150,000        | 1,350,000      |    |
| 거실주방 바닥 폴리싱타일 |    | 거실, 복도, 주방 바닥: 강마루 → 폴리싱타일(600X600)                               | 2,000,000 | 200,000        | 1,800,000      |    |
| 거실 아트월 세라믹타일  |    | 거실: 포셀린타일(600X1200) → 박판타일(1200X2400)<br>복도: 도배 → 박판타일(1200X2400) | 4,400,000 | 440,000        | 3,960,000      |    |
| 무기질도료         |    | 거실 아트월 반대면, 안방, 침실1, 침실2, 침실2 팬트리, 드레스룸, 파우더룸                     | 3,150,000 | 315,000        | 2,835,000      |    |
| 미세먼지 안전복합방충망  |    | 안전방충망 창호 전체(안방분할창, 실외기 그릴창 제외), 미세망적용: 거실, 주방                     | 3,550,000 | 355,000        | 3,195,000      |    |
| 열차단필름         |    | 부분: 거실, 침실1, 침실2  | 1,400,000 | 140,000        | 1,260,000      |    |
|               |    | 전실: 거실, 안방발코니, 침실1, 침실2, 주방, 다용도실, 드레스룸                           | 2,200,000 | 220,000        | 1,980,000      |    |

UNIT PLAN

# 49A

## 2단지 총 160세대 중 11세대

|        |          |        |           |
|--------|----------|--------|-----------|
| 주거전용면적 | 49.6840㎡ | 기타공용면적 | 41.9719㎡  |
| 주거공용면적 | 20.5783㎡ | 계약면적   | 112.2342㎡ |
| 공급면적   | 70.2623㎡ |        |           |

▼ KEY MAP

### 확장 시 기본제공품목

- 현 관 | 실크벽지, 신발장, 바닥 포셀린타일
- 거 실 | 실크벽지, 아트월 타일, 바닥 강마루
- 주 방 | 벽체 도기질타일, 엔지니어드스톤 상판, 주방가구
- 침 실 | 실크벽지, 바닥 강마루
- 욕 실 | 벽체 도기질타일, 바닥 자기질타일



기본형

유상옵션 : 침실1 불박이장

유상옵션 : 현관중문

유상옵션 : 거실주방 바닥 폴리싱타일

- 유상옵션 리스트**
- 거실 아트월 세라믹타일
  - 미세먼지안전복합방충망
  - 열차단필름(부분/전실)
  - 무기질도료
  - 거실/주방 조명특화
  - 천장형 시스템에어컨
  - 빌트인 냉장고+수납가구
  - 빌트인 식기세척기
  - 인덕션
  - 하이브리드쿡탑
  - 워시타워 세탁기 건조기
  - 스마트복합환풍기(부부욕실 선택불가)
  - 일체형비데(부부욕실 선택불가)
  - 세대 청정환기 시스템

※본 안내문은 입주자 모집공고를 요약한 내용으로 상세내용은 입주자 모집공고를 통해 확인하시고 계약하시기 바랍니다. ※상기 추가 선택품목은 설치 공간 및 기본 설치품목의 제약상 발코니 확장형 계약 세대만 옵션 선택이 가능합니다. ※추가선택품목비용은 아파트 공급가격과 별도로 부담해야 하며, 해당 금액에는 부가가치세와 시공 및 설치에 수반되는 인테리어 마감재 자재, 공사관리비 등의 비용이 포함되어 있으며 해당 현장여건에 따라 상이할 수 있습니다. ※발코니 미확장 세대는 추가선택품목 계약을 신청할 수 없습니다. ※상기 제품의 제조사와 모델은 설치시점에 이르러 제품의 품질, 품귀 또는 단종 후 신제품 출시, 성능개선 등의 사유로 동급, 동가 이상으로 변경 제공될 수 있으며, 제조사의 폐업, 부도, 천재지변 등의 사유로 제품공급이 불가시 동급, 동가 이상의 타제조사 제품으로 변경 제공될 수 있습니다.(이와 같은 상황의 발생 시 공고한 바에 따라 적용되며 별도의 통지서는 징구하지 않음) ※상기 추가 선택품목의 설치 위치는 계약자가 임의로 위치 지정을 할 수 없습니다. 기타 신청형별 설치위치 등 세부사항은 계약 전 주택전시관에서 반드시 확인하시기 바랍니다. ※상기 추가 선택품목은 발코니 확장 기준으로 계획되었으며, 설치 공간 및 기본 설치품목은 계약 전 확인하시기 바랍니다. ※거실아트월 세라믹타일 시공 시 패턴 및 누비는 다르거나 연결되지 않을 수 있습니다.

### 49A 옵션계약품목

(단위:원, VAT 포함)

| 품 목           | 선택 | 선택항목  | 공급금액      | 계약금 10%<br>(계약 시) | 잔금 90%<br>(입주지정일) | 비고 |
|---------------|----|---|-----------|-------------------|-------------------|----|
| 시스템에어컨        |    | LG / 2대 : 거실, 안방                                    | 4,350,000 | 435,000           | 3,915,000         |    |
|               |    | LG / 3대 : 거실, 안방, 침실1                               | 5,850,000 | 585,000           | 5,265,000         |    |
| 스마트복합환풍기      |    | 힘펠 / 공용욕실   | 450,000   | 45,000            | 405,000           |    |
|               |    |   |           |                   |                   |    |
| 인덕션           |    | LG / BEI3GQTBI                                      | 1,300,000 | 130,000           | 1,170,000         |    |
| 하이브리드쿡탑       |    | 헬러 / EH-3210S                                       | 1,890,000 | 189,000           | 1,701,000         |    |
| 세대 청정환기시스템    |    | 경동나비엔 / 세대 청정환기 시스템                                 | 1,200,000 | 120,000           | 1,080,000         |    |
| 빌트인 식기세척기     |    | 빌트인 식기세척기(LG : DUBJ4HS)                             | 2,450,000 | 245,000           | 2,205,000         |    |
|               |    | 공용욕실(보보코퍼레이션)                                       | 500,000   | 50,000            | 450,000           |    |
| 일체형 비데        |    |   |           |                   |                   |    |
| 빌트인 냉장고 +수납가구 |    | 빌트인 냉장고(LG : M622MWW352) + 냉장고장                     | 3,900,000 | 390,000           | 3,510,000         |    |
| 워시타워 세탁기 건조기  |    | LG / 워시타워 W20ERZM                                   | 3,950,000 | 395,000           | 3,555,000         |    |
| 현관중문          |    | 스윙도어  | 1,250,000 | 125,000           | 1,125,000         |    |
| 침실 불박이장       |    | 침실1 - 불박이장  | 1,150,000 | 115,000           | 1,035,000         |    |
|               |    |   |           |                   |                   |    |
| 거실, 주방 조명특화   |    | 거실 직부 LED 2등 + 주방 매입 LED<br>→ 거실라인 + 주방라인매립 + 아트월조명 | 900,000   | 90,000            | 810,000           |    |
| 주방 벽체 엔지니어드스톤 |    | 주방 벽체 : 도기질 타일 → 엔지니어드스톤<br>주방 싱크볼 : 일반 → 사각        | 1,050,000 | 105,000           | 945,000           |    |
| 거실주방 바닥 폴리싱타일 |    | 거실, 복도, 주방 바닥 : 강마루 → 폴리싱타일(600X600)                | 1,700,000 | 170,000           | 1,530,000         |    |
| 거실 아트월 세라믹타일  |    | 거실 : 포셀린타일(600X1200) → 박판타일(1200X2400)              | 3,250,000 | 325,000           | 2,925,000         |    |
| 무기질도료         |    | 거실 아트월 반대면, 안방, 침실1                                 | 1,700,000 | 170,000           | 1,530,000         |    |
| 미세먼지 안전복합방충망  |    | 안전방충망 창호 전체(안방분할창, 실외기 그릴창 제외),<br>미세망적용 : 거실       | 1,800,000 | 180,000           | 1,620,000         |    |
| 열차단필름         |    | 부분 : 거실, 침실1  | 1,000,000 | 100,000           | 900,000           |    |
|               |    | 전실 : 거실, 안방발코니, 침실1, 다용도실                           | 1,500,000 | 150,000           | 1,350,000         |    |

※ 49A타입 안방은 침실2입니다



UNIT PLAN

# 59D

## 2단지 총 160세대 중 20세대

▼ KEY MAP

|                 |                 |  |
|-----------------|-----------------|--|
| 주거전용면적 59.8560㎡ | 기타공용면적 50.5650㎡ |  |
| 주거공용면적 24.7914㎡ | 계약면적 135.2124㎡  |  |
| 공급면적 84.6474㎡   |                 |  |

**| 확장 시 기본제공품목 |**

- 현 관 | 실크벽지, 신발장, 바닥 포셀린타일
- 거 실 | 실크벽지, 아트월 타일, 바닥 강마루
- 주 방 | 벽체 도기질타일, 엔지니어드스톤 상판, 주방가구
- 침 실 | 실크벽지, 바닥 강마루
- 욕 실 | 벽체 도기질타일, 바닥 자기질타일



유상옵션 : 침실2 불박이장

유상옵션 : 주방 벽체 엔지니어드스톤

유상옵션 : 현관중문

유상옵션 : 거실주방 바닥 폴리싱타일

유상옵션 : 침실1 불박이장

| 유상옵션 리스트 |  |
|----------|--|
|          | <ul style="list-style-type: none"> <li>▪ 거실 아트월 세라믹타일 ▪ 미세먼지안전복합방충망 ▪ 열차단필름(부분/전실) ▪ 무기질도료 ▪ 거실/주방 조명특화 ▪ 천장형 시스템에어컨 ▪ 빌트인 냉장고+수납가구 ▪ 빌트인 식기세척기 ▪ 인덕션 ▪ 하이브리드쿡탑 ▪ 워시타워 세탁기 건조기 ▪ 스마트복합환풍기 ▪ 일체형비데 ▪ 세대 청정환기 시스템</li> </ul> |

※본 안내문은 입주자 모집공고를 요약한 내용으로 상세내용은 입주자 모집공고를 통해 확인하시고 계약하시기 바랍니다. ※상기 추가 선택품목은 설치 공간 및 기본 설치품목의 제약상 발코니 확장형 계약 세대만 옵션 선택이 가능합니다. ※추가선택품목비용은 아파트 공급가격과 별도로 부담해야 하며, 해당 금액에는 부가가치세와 시공 및 설치에 수반되는 인테리어 마감재 자재, 공사관리비 등의 비용이 포함되어 있으며 해당 현장여건에 따라 상이할 수 있습니다. ※발코니 미확장 세대는 추가선택품목 계약을 신청할 수 없습니다. ※상기 제품의 제조사와 모델은 설치시점에 이르러 제품의 품질, 품귀 또는 단종 후 신제품 출시, 성능개선 등의 사유로 동급, 동가 이상으로 변경 제공될 수 있으며, 제조사의 폐업, 부도, 천재지변 등의 사유로 제품공급이 불가시 동급, 동가 이상의 타제조사 제품으로 변경 제공될 수 있습니다.(이와 같은 상황의 발생 시 공고한 바에 따라 적용되며 별도의 통지서는 징구하지 않음) ※상기 추가 선택품목의 설치 위치는 계약자가 임의로 위치 지정을 할 수 없습니다. 기타 신청형별 설치위치 등 세부사항은 계약 전 주택전시관에서 반드시 확인하시기 바랍니다. ※상기 추가 선택품목은 발코니 확장 기준으로 계획되었으며, 설치 공간 및 기본 설치품목은 계약 전 확인하시기 바랍니다. ※거실아트월 세라믹타일 시공 시 패턴 및 무늬는 다르거나 연결되지 않을 수 있습니다.

**■ 59D 옵션계약품목**

(단위:원, VAT 포함)

| 품 목           | 선택 | 선택항목  | 공급금액      | 계약금 10%<br>(계약 시) | 잔금 90%<br>(입주지정일) | 비고 |
|---------------|----|---|-----------|-------------------|-------------------|----|
| 시스템에어컨        |    | LG/2대: 거실, 안방                                       | 4,350,000 | 435,000           | 3,915,000         |    |
|               |    | LG/4대: 거실, 안방, 침실1, 침실2                             | 7,750,000 | 775,000           | 6,975,000         |    |
| 스마트복합환풍기      |    | 힘펠 / 공용욕실   | 450,000   | 45,000            | 405,000           |    |
|               |    | 힘펠 / 부부욕실   | 550,000   | 55,000            | 495,000           |    |
| 인덕션           |    | LG / BEI3GQTBI                                      | 1,300,000 | 130,000           | 1,170,000         |    |
| 하이브리드쿡탑       |    | 헬러 / EH-3210S                                       | 1,890,000 | 189,000           | 1,701,000         |    |
| 세대 청정환기시스템    |    | 경동나비엔 / 세대 청정환기 시스템                                 | 1,200,000 | 120,000           | 1,080,000         |    |
| 빌트인 식기세척기     |    | 빌트인 식기세척기(LG: DUBJ4HS)                              | 2,450,000 | 245,000           | 2,205,000         |    |
| 일체형 비데        |    | 공용욕실(보보코퍼레이션)                                       | 500,000   | 50,000            | 450,000           |    |
|               |    | 부부욕실(보보코퍼레이션)                                       | 500,000   | 50,000            | 450,000           |    |
| 빌트인 냉장고 +수납가구 |    | 빌트인 냉장고(LG: M622MWW352) + 냉장고장                      | 3,900,000 | 390,000           | 3,510,000         |    |
| 워시타워 세탁기 건조기  |    | LG / 워시타워 W20ERZM                                   | 3,950,000 | 395,000           | 3,555,000         |    |
| 현관중문          |    | 3연동 슬라이딩  | 1,100,000 | 110,000           | 990,000           |    |
| 침실 불박이장       |    | 침실1 - 불박이장  | 1,150,000 | 115,000           | 1,035,000         |    |
|               |    | 침실2 - 불박이장  | 1,150,000 | 115,000           | 1,035,000         |    |
| 거실, 주방 조명특화   |    | 거실 직부 LED 2등 + 주방 매입 LED<br>→ 거실라인 + 주방라인매립 + 아트월조명 | 850,000   | 85,000            | 765,000           |    |
| 주방 벽체 엔지니어드스톤 |    | 주방 벽체: 도기질 타일 → 엔지니어드스톤<br>주방 싱크볼: 일반 → 사각          | 1,000,000 | 100,000           | 900,000           |    |
| 거실주방 바닥 폴리싱타일 |    | 거실, 복도, 주방 바닥: 강마루 → 폴리싱타일(600X600)                 | 1,900,000 | 190,000           | 1,710,000         |    |
| 거실 아트월 세라믹타일  |    | 거실: 포셀린타일(600X1200) → 박판타일(1200X2400)               | 2,500,000 | 250,000           | 2,250,000         |    |
| 무기질도료         |    | 거실 아트월 반대면, 안방, 침실1, 침실2                            | 2,300,000 | 230,000           | 2,070,000         |    |
| 미세먼지 안전복합방충망  |    | 안전방충망 창호 전체(안방분합창, 실외기 그릴창 제외),<br>미세망적용: 거실, 주방    | 2,700,000 | 270,000           | 2,430,000         |    |
| 열차단필름         |    | 부분: 거실, 침실1, 침실2                                    | 1,400,000 | 140,000           | 1,260,000         |    |
|               |    | 전실: 거실, 안방발코니, 침실1, 침실2, 주방, 다용도실                   | 2,000,000 | 200,000           | 1,800,000         |    |

UNIT PLAN

# 59E

## 2단지 총 160세대 중 17세대

▼ KEY MAP

주거전용면적 59.9180㎡

주거공용면적 24.8170㎡

공급면적 84.7350㎡

기타공용면적 50.6174㎡

계약면적 135.3524㎡

**| 확장 시 기본제공품목 |**

- 현 관 | 실크벽지, 신발장, 바닥 포셀린타일
- 거 실 | 실크벽지, 아트월 타일, 바닥 강마루
- 주 방 | 벽체 도기질타일, 엔지니어드스톤 상판, 주방가구
- 침 실 | 실크벽지, 바닥 강마루
- 욕 실 | 벽체 도기질타일, 바닥 자기질타일



**유상옵션:**  
침실2 드레스룸 문짝 + 시스템선반

**유상옵션:**  
침실1 불박이장

**유상옵션:**  
주방 벽체 엔지니어드스톤

**확장옵션형**

**유상옵션:**  
현관중문

**유상옵션:**  
거실주방 바닥 폴리싱타일

| 유상옵션 리스트 | 내용  |
|----------|---|
|          | <ul style="list-style-type: none"> <li style="width: 50%;">▪ 거실 아트월 세라믹타일</li> <li style="width: 50%;">▪ 미세먼지안전복합방충망</li> <li style="width: 50%;">▪ 열차단필름(부분/전실)</li> <li style="width: 50%;">▪ 무기질도료</li> <li style="width: 50%;">▪ 거실/주방 조명특화</li> <li style="width: 50%;">▪ 천장형 시스템에어컨</li> <li style="width: 50%;">▪ 빌트인 냉장고+수납가구</li> <li style="width: 50%;">▪ 빌트인 식기세척기</li> <li style="width: 50%;">▪ 인덕션</li> <li style="width: 50%;">▪ 하이브리드쿡탑</li> <li style="width: 50%;">▪ 워시타워 세탁기 건조기</li> <li style="width: 50%;">▪ 스마트복합환풍기</li> <li style="width: 50%;">▪ 일체형비데</li> <li style="width: 50%;">▪ 세대 청정환기 시스템</li> </ul> |

※본 안내문은 입주자 모집공고를 요약한 내용으로 상세내용은 입주자 모집공고를 통해 확인하시고 계약하시기 바랍니다. ※상기 추가 선택품목은 설치 공간 및 기본 설치품목의 제약상 발코니 확장형 계약 세대만 옵션 선택이 가능합니다. ※추가선택품목비용은 아파트 공급가격과 별도로 부담해야 하며, 해당 금액에는 부가가치세와 시공 및 설치에 수반되는 인테리어 마감재 자재, 공사관리비 등의 비용이 포함되어 있으며 해당 현장여건에 따라 상이할 수 있습니다. ※발코니 미확장 세대는 추가선택품목 계약을 신청할 수 없습니다. ※상기 제품의 제조사와 모델은 설치시점에 이르러 제품의 품질, 품귀 또는 단종 후 신제품 출시, 성능개선 등의 사유로 동급, 동가 이상으로 변경 제공될 수 있으며, 제조사의 폐업, 부도, 천재지변 등의 사유로 제품공급이 불가시 동급, 동가 이상의 타제조사 제품으로 변경 제공될 수 있습니다.(이와 같은 상황의 발생 시 공고한 바에 따라 적용되며 별도의 통의서는 징구하지 않음) ※상기 추가 선택품목의 설치 위치는 계약자가 임의로 위치 지정을 할 수 없습니다. 기타 신청형별 설치위치 등 세부사항은 계약 전 주택전시관에서 반드시 확인하시기 바랍니다. ※상기 추가 선택품목은 발코니 확장 기준으로 계획되었으며, 설치 공간 및 기본 설치품목은 계약 전 확인하시기 바랍니다. ※거실아트월 세라믹타일 시공 시 패턴 및 누늬는 다르거나 연결되지 않을 수 있습니다.

**■ 59E 옵션계약품목**

(단위:원, VAT 포함)

| 품 목           | 선택 | 선택항목  | 공급금액      | 계약금 10% (계약 시) | 잔금 90% (입주지정일) | 비고 |
|---------------|----|---|-----------|----------------|----------------|----|
| 시스템에어컨        |    | LG/2대: 거실, 안방   | 4,350,000 | 435,000        | 3,915,000      |    |
|               |    | LG/4대: 거실, 안방, 침실1, 침실2   | 7,750,000 | 775,000        | 6,975,000      |    |
| 스마트복합환풍기      |    | 힘펠 / 공용욕실   | 450,000   | 45,000         | 405,000        |    |
|               |    | 힘펠 / 부부욕실   | 550,000   | 55,000         | 495,000        |    |
| 인덕션           |    | LG / BEI3GQTBI  | 1,300,000 | 130,000        | 1,170,000      |    |
| 하이브리드쿡탑       |    | 헬러 / EH-3210S   | 1,890,000 | 189,000        | 1,701,000      |    |
| 세대 청정환기시스템    |    | 경동나비엔 / 세대 청정환기 시스템   | 1,200,000 | 120,000        | 1,080,000      |    |
| 빌트인 식기세척기     |    | 빌트인 식기세척기(LG: DUBJ4HS)  | 2,450,000 | 245,000        | 2,205,000      |    |
| 일체형 비데        |    | 공용욕실(보보코퍼레이션)   | 500,000   | 50,000         | 450,000        |    |
|               |    | 부부욕실(보보코퍼레이션)   | 500,000   | 50,000         | 450,000        |    |
| 빌트인 냉장고 +수납가구 |    | 빌트인 냉장고(LG: M622MWW352) + 냉장고장                                    | 3,900,000 | 390,000        | 3,510,000      |    |
| 워시타워 세탁기 건조기  |    | LG / 워시타워 W20ERZM   | 3,950,000 | 395,000        | 3,555,000      |    |
| 현관중문          |    | 3연동 슬라이딩  | 1,100,000 | 110,000        | 990,000        |    |
| 침실 불박이장       |    | 침실1 - 불박이장  | 1,500,000 | 150,000        | 1,350,000      |    |
|               |    | 침실2 - 드레스룸 문짝 + 시스템선반   | 900,000   | 90,000         | 810,000        |    |
| 거실, 주방 조명특화   |    | 거실 직부 LED 2등 + 주방 매입 LED → 거실라인 + 주방라인매립 + 아트월조명                  | 1,350,000 | 135,000        | 1,215,000      |    |
| 주방 벽체 엔지니어드스톤 |    | 주방 벽체:도기질 타일 → 엔지니어드스톤<br>주방 가구: 일반 싱크볼 → 사각 싱크볼 + 아일랜드 상판 콘센트    | 1,250,000 | 125,000        | 1,125,000      |    |
| 거실주방 바닥 폴리싱타일 |    | 거실, 복도, 주방 바닥: 강마루 → 폴리싱타일(600X600)                               | 1,700,000 | 170,000        | 1,530,000      |    |
| 거실 아트월 세라믹타일  |    | 거실: 포세린타일(600X1200) → 박판타일(1200X2400)<br>복도: 도배 → 박판타일(1200X2400) | 5,300,000 | 530,000        | 4,770,000      |    |
| 무기질도료         |    | 거실 아트월 반대면, 안방, 침실1, 침실2, 침실2 팬트리, 드레스룸, 파우더룸                     | 2,850,000 | 285,000        | 2,565,000      |    |
| 미세먼지 안전복합방충망  |    | 안전방충망 창호 전체(안방분할창, 실외기 그릴창 제외), 미세망적용: 거실, 주방                     | 2,400,000 | 240,000        | 2,160,000      |    |
| 열차단필름         |    | 부분: 거실, 침실1, 침실2  | 1,300,000 | 130,000        | 1,170,000      |    |
|               |    | 전실: 거실, 안방발코니, 침실1, 침실2, 주방, 다용도실                                 | 1,900,000 | 190,000        | 1,710,000      |    |

UNIT PLAN

# 59F

## 2단지 총 160세대 중 21세대

▼ KEY MAP

|        |          |        |           |
|--------|----------|--------|-----------|
| 주거전용면적 | 59.9920㎡ | 기타공용면적 | 50.6800㎡  |
| 주거공용면적 | 24.8477㎡ | 계약면적   | 135.5197㎡ |
| 공급면적   | 84.8397㎡ |        |           |

**| 확장 시 기본제공품목 |**

- 현 관 | 실크벽지, 신발장, 바닥 포셀린타일
- 거 실 | 실크벽지, 아트월 타일, 바닥 강마루
- 주 방 | 벽체 도기질타일, 엔지니어드스톤 상판, 주방가구
- 침 실 | 실크벽지, 바닥 강마루
- 욕 실 | 벽체 도기질타일, 바닥 자기질타일



**확장옵션형**

|                     |   |
|---------------------|---|
| <b>유상옵션<br/>리스트</b> | <ul style="list-style-type: none"> <li>▪ 거실 아트월 세라믹타일 ▪ 미세먼지안전복합방충망 ▪ 열차단필름(부분/전실) ▪ 무기질도료 ▪ 거실/주방 조명특화 ▪ 천장형 시스템에어컨 ▪ 빌트인 냉장고+수납가구</li> <li>▪ 빌트인 식기세척기 ▪ 인덕션 ▪ 하이브리드쿡탑 ▪ 워시타워 세탁기 건조기 ▪ 스마트복합환풍기 ▪ 일체형비데 ▪ 세대 청정환기 시스템</li> </ul> |
|---------------------|---|

※본 안내문은 입주자 모집공고를 요약한 내용으로 상세내용은 입주자 모집공고를 통해 확인하시고 계약하시기 바랍니다. ※상기 추가 선택품목은 설치 공간 및 기본 설치품목의 제약상 발코니 확장형 계약 세대만 옵션 선택이 가능합니다. ※추가선택품목비용은 아파트 공급가격과 별도로 부담해야 하며, 해당 금액에는 부가가치세와 시공 및 설치에 수반되는 인테리어 마감재 자재, 공사관리비 등의 비용이 포함되어 있으며 해당 현장여건에 따라 상이할 수 있습니다. ※발코니 미확장 세대는 추가선택품목 계약을 신청할 수 없습니다. ※상기 제품의 제조사와 모델은 설치시점에 이르러 제품의 품질, 품귀 또는 단종 후 신제품 출시, 성능개선 등의 사유로 변경, 동가 이상으로 변경 제공될 수 있으며, 제조사의 폐업, 부도, 천재지변 등의 사유로 제품공급이 불가시 동급, 동가 이상의 타제조사 제품으로 변경 제공될 수 있습니다. (이와 같은 상황의 발생 시 공고한 바에 따라 적용되며 별도의 통지는 청구하지 않음) ※상기 추가 선택품목의 설치 위치는 계약자가 임의로 위치 지정할 수 없습니다. 기타 신청형별 설치위치 등 세부사항은 계약 전 주택전시관에서 반드시 확인하시기 바랍니다. ※상기 추가 선택품목은 발코니 확장 기준으로 계획되었으며, 설치 공간 및 기본 설치품목은 계약 전 확인하시기 바랍니다. ※거실아트월 세라믹타일 시공 시 패턴 및 누늬는 다르거나 연결되지 않을 수 있습니다.

**■ 59F 옵션계약품목**

(단위: 원, VAT 포함)

| 품 목              | 선택 | 선택항목  | 공급금액      | 계약금 10%<br>(계약 시) | 잔금 90%<br>(입주지정일) | 비고 |
|------------------|----|---|-----------|-------------------|-------------------|----|
| 시스템에어컨           |    | LG / 2대 : 거실, 안방  | 4,350,000 | 435,000           | 3,915,000         |    |
|                  |    | LG / 4대 : 거실, 안방, 침실1, 침실2  | 7,750,000 | 775,000           | 6,975,000         |    |
| 스마트복합환풍기         |    | 힘펠 / 공용욕실   | 450,000   | 45,000            | 405,000           |    |
|                  |    | 힘펠 / 부부욕실   | 550,000   | 55,000            | 495,000           |    |
| 인덕션              |    | LG / BEI3GQTBI  | 1,300,000 | 130,000           | 1,170,000         |    |
| 하이브리드쿡탑          |    | 헬러 / EH-3210S   | 1,890,000 | 189,000           | 1,701,000         |    |
| 세대 청정환기시스템       |    | 경동나비엔 / 세대 청정환기 시스템   | 1,200,000 | 120,000           | 1,080,000         |    |
| 빌트인 식기세척기        |    | 빌트인 식기세척기(LG : DUBJ4HS)   | 2,450,000 | 245,000           | 2,205,000         |    |
| 일체형 비데           |    | 공용욕실(보보코퍼레이션)   | 500,000   | 50,000            | 450,000           |    |
|                  |    | 부부욕실(보보코퍼레이션)   | 500,000   | 50,000            | 450,000           |    |
| 빌트인 냉장고<br>+수납가구 |    | 빌트인 냉장고(LG : M622MWW352) + 냉장고장                                     | 3,900,000 | 390,000           | 3,510,000         |    |
| 워시타워 세탁기 건조기     |    | LG / 워시타워 W20ERZM   | 3,950,000 | 395,000           | 3,555,000         |    |
| 현관중문             |    | 3연동 슬라이딩  | 1,100,000 | 110,000           | 990,000           |    |
| 침실 불박이장          |    | 침실1 - 불박이장  | 1,500,000 | 150,000           | 1,350,000         |    |
|                  |    | 침실2 - 불박이장  | 1,150,000 | 115,000           | 1,035,000         |    |
| 거실, 주방 조명특화      |    | 거실 직부 LED 2등 + 주방 매입 LED<br>→ 거실라인 + 주방라인매립 + 아트월조명                 | 1,200,000 | 120,000           | 1,080,000         |    |
| 주방 벽체 엔지니어드스톤    |    | 주방벽체: 도기질타일 → 엔지니어드스톤<br>주방가구: 일반 싱크볼 → 사각싱크볼 + 아일랜드 상판 콘센트         | 1,250,000 | 125,000           | 1,125,000         |    |
| 거실주방 바닥 폴리싱타일    |    | 거실, 복도, 주방 바닥 : 강마루 → 폴리싱타일(600X600)                                | 1,800,000 | 180,000           | 1,620,000         |    |
| 거실 아트월 세라믹타일     |    | 거실 : 포셀린타일(600X1200) → 박판타일(1200X2400)<br>복도 : 도배 → 박판타일(1200X2400) | 5,450,000 | 545,000           | 4,905,000         |    |
| 무기질도료            |    | 거실 아트월 반대면, 안방, 침실1, 침실2, 드레스룸, 파우더룸                                | 2,750,000 | 275,000           | 2,475,000         |    |
| 미세먼지<br>안전복합방충망  |    | 안전방충망 창호 전체(안방분합창, 실외기 그릴창 제외),<br>미세망적용 : 거실, 주방                   | 2,450,000 | 245,000           | 2,205,000         |    |
| 열차단필름            |    | 부분 : 거실, 침실1, 침실2   | 1,300,000 | 130,000           | 1,170,000         |    |
|                  |    | 전실 : 거실, 안방발코니, 침실1, 침실2, 주방, 다용도실                                  | 1,950,000 | 195,000           | 1,755,000         |    |



UNIT PLAN

# 59G

## 2단지 총 160세대 중 18세대

▼ KEY MAP

|        |          |        |           |
|--------|----------|--------|-----------|
| 주거전용면적 | 59.9860㎡ | 기타공용면적 | 50.6748㎡  |
| 주거공용면적 | 24.8452㎡ | 계약면적   | 135.5060㎡ |
| 공급면적   | 84.8312㎡ |        |           |

**| 확장 시 기본제공품목 |**

- 현 관 | 실크벽지, 신발장, 바닥 포셀린타일
- 거 실 | 실크벽지, 아트월 타일, 바닥 강마루
- 주 방 | 벽체 도기질타일, 엔지니어드스톤 상판, 주방가구
- 침 실 | 실크벽지, 바닥 강마루
- 욕 실 | 벽체 도기질타일, 바닥 자기질타일



**유상옵션:**  
주방 벽체 엔지니어드스톤

**확장옵션형**

**유상옵션:**  
침실2 불박이장

**유상옵션:**  
현관중문

**유상옵션:**  
침실1 불박이장

| 유상옵션 리스트 | <ul style="list-style-type: none"> <li>▪ 거실 아트월 세라믹타일 ▪ 미세먼지안전복합방충망 ▪ 열차단필름(부분/전실) ▪ 무기질도료 ▪ 거실/주방 조명특화 ▪ 천장형 시스템에어컨 ▪ 빌트인 냉장고+수납가구</li> <li>▪ 빌트인 식기세척기 ▪ 인덕션 ▪ 하이브리드쿡탑 ▪ 워시타워 세탁기 건조기 ▪ 스마트복합환풍기 ▪ 일체형비데 ▪ 세대 청정환기 시스템</li> </ul> |
|----------|---|
|----------|---|

※본 안내문은 입주자 모집공고를 요약한 내용으로 상세내용은 입주자 모집공고를 통해 확인하시고 계약하시기 바랍니다. ※상기 추가 선택품목은 설치 공간 및 기본 설치품목의 제약상 발코니 확장형 계약 세대만 옵션 선택이 가능합니다. ※추가선택품목비용은 아파트 공급가격과 별도로 부담해야 하며, 해당 금액에는 부가치세와 시공 및 설치에 수반되는 인테리어 마감재 자재, 공사관리비 등의 비용이 포함되어 있으며 해당 현장여건에 따라 상이할 수 있습니다. ※발코니 미확장 세대는 추가선택품목 계약을 신청할 수 없습니다. ※상기 제품의 제조사와 모델은 설치시점에 이르러 제품의 품질, 품귀 또는 단종 후 신제품 출시, 성능개선 등의 사유로 동급, 동가 이상으로 변경 제공될 수 있으며, 제조사의 폐업, 부도, 천재지변 등의 사유로 제품공급이 불가시 동급, 동가 이상의 타제조사 제품으로 변경 제공될 수 있습니다.(이와 같은 상황의 발생 시 공고한 바에 따라 적용되며 별도의 통의서는 징구하지 않음) ※상기 추가 선택품목의 설치 위치는 계약자가 임의로 위치 지정을 할 수 없습니다. 기타 신청형별 설치위치 등 세부사항은 계약 전 주택전시관에서 반드시 확인하시기 바랍니다. ※상기 추가 선택품목은 발코니 확장 기준으로 계획되었으며, 설치 공간 및 기본 설치품목은 계약 전 확인하시기 바랍니다. ※거실아트월 세라믹타일 시공 시 패턴 및 무늬는 다르거나 연결되지 않을 수 있습니다.

**■ 59G 옵션계약품목**

(단위:원, VAT 포함)

| 품 목           | 선택 | 선택항목  | 공급금액      | 계약금 10%<br>(계약 시) | 잔금 90%<br>(입주지정일) | 비고 |
|---------------|----|---|-----------|-------------------|-------------------|----|
| 시스템에어컨        |    | LG / 2대 : 거실, 안방                                    | 4,350,000 | 435,000           | 3,915,000         |    |
|               |    | LG / 4대 : 거실, 안방, 침실1, 침실2                          | 7,750,000 | 775,000           | 6,975,000         |    |
| 스마트복합환풍기      |    | 힘펠 / 공용욕실   | 450,000   | 45,000            | 405,000           |    |
|               |    | 힘펠 / 부부욕실   | 550,000   | 55,000            | 495,000           |    |
| 인덕션           |    | LG / BEI3GQTBI                                      | 1,300,000 | 130,000           | 1,170,000         |    |
| 하이브리드쿡탑       |    | 헬러 / EH-3210S                                       | 1,890,000 | 189,000           | 1,701,000         |    |
| 세대 청정환기시스템    |    | 경동나비엔 / 세대 청정환기 시스템                                 | 1,200,000 | 120,000           | 1,080,000         |    |
| 빌트인 식기세척기     |    | 빌트인 식기세척기(LG : DUBJ4HS)                             | 2,450,000 | 245,000           | 2,205,000         |    |
| 일체형 비데        |    | 공용욕실(보보코퍼레이션)                                       | 500,000   | 50,000            | 450,000           |    |
|               |    | 부부욕실(보보코퍼레이션)                                       | 500,000   | 50,000            | 450,000           |    |
| 빌트인 냉장고 +수납가구 |    | 빌트인 냉장고(LG : M622MWW352) + 냉장고장                     | 3,900,000 | 390,000           | 3,510,000         |    |
| 워시타워 세탁기 건조기  |    | LG / 워시타워 W20ERZM                                   | 3,950,000 | 395,000           | 3,555,000         |    |
| 현관중문          |    | 3연동 슬라이딩  | 1,100,000 | 110,000           | 990,000           |    |
| 침실 불박이장       |    | 침실1 - 불박이장  | 1,150,000 | 115,000           | 1,035,000         |    |
|               |    | 침실2 - 불박이장  | 1,150,000 | 115,000           | 1,035,000         |    |
| 거실, 주방 조명특화   |    | 거실 직부 LED 2등 + 주방 매입 LED<br>→ 거실라인 + 주방라인매립 + 아트월조명 | 850,000   | 85,000            | 765,000           |    |
| 주방 벽체 엔지니어드스톤 |    | 주방 벽체 : 도기질 타일 → 엔지니어드스톤<br>주방 싱크볼 : 일반 → 사각        | 1,200,000 | 120,000           | 1,080,000         |    |
| 거실주방 바닥 폴리싱타일 |    | 거실, 복도, 주방 바닥 : 강마루 → 폴리싱타일(600X600)                | 1,900,000 | 190,000           | 1,710,000         |    |
| 거실 아트월 세라믹타일  |    | 거실 : 포세린타일(600X1200) → 박판타일(1200X2400)              | 2,450,000 | 245,000           | 2,205,000         |    |
| 무기질도료         |    | 거실 아트월 반대면, 안방, 침실1, 침실2                            | 2,400,000 | 240,000           | 2,160,000         |    |
| 미세먼지 안전복합방충망  |    | 안전방충망 창호 전체(안방분합창, 실외기 그릴창 제외),<br>미세망적용 : 거실, 주방   | 2,600,000 | 260,000           | 2,340,000         |    |
| 열차단필름         |    | 부분 : 거실, 침실1, 침실2                                   | 1,400,000 | 140,000           | 1,260,000         |    |
|               |    | 전실 : 거실, 안방발코니, 침실1, 침실2, 주방, 다용도실                  | 2,000,000 | 200,000           | 1,800,000         |    |

UNIT PLAN

# 74B

## 2단지 총 160세대 중 20세대

▼ KEY MAP

주거전용면적 74.8290㎡    기타공용면적 63.2140㎡

주거공용면적 30.9929㎡    계약면적 169.0359㎡

공급면적 105.8219㎡

**| 확장 시 기본제공품목 |**

- 현 관 | 실크벽지, 신발장, 바닥 포셀린타일
- 거 실 | 실크벽지, 아트월 타일, 바닥 강마루
- 주 방 | 벽체 도기질타일, 엔지니어드스톤 상판, 주방가구
- 침 실 | 실크벽지, 바닥 강마루
- 욕 실 | 벽체 도기질타일, 바닥 자기질타일

기본형



확장옵션형

- 유상옵션 리스트**
- 거실 아트월 세라믹타일
  - 미세먼지안전복합방충망
  - 열차단필름(부분/전실)
  - 무기질도료
  - 거실/주방 조명특화
  - 전장형 시스템에어컨
  - 빌트인 냉장고/김치냉장고+수납가구
  - 빌트인 식기세척기
  - 인덕션
  - 하이브리드쿡탑
  - 워시타워 세탁기 건조기
  - 스마트복합환풍기
  - 일체형비데
  - 세대 청정환기 시스템

※본 안내문은 입주자 모집공고를 요약한 내용으로 상세내용은 입주자 모집공고를 통해 확인하시고 계약하시기 바랍니다. ※상기 추가 선택품목은 설치 공간 및 기본 설치품목의 제약상 발코니 확장형 계약 세대만 옵션 선택이 가능합니다. ※추가선택품목비용은 아파트 공급가격과 별도로 부담해야 하며, 해당 금액에는 부가가치세와 시공 및 설치에 수반되는 인테리어 마감재 자재, 공사관리비 등의 비용이 포함되어 있으며 해당 현장여건에 따라 상이할 수 있습니다. ※발코니 미확장 세대는 추가선택품목 계약을 신청할 수 없습니다. ※상기 제품의 제조사와 모델은 설치시점에 이르러 제품의 품질, 품귀 또는 단종 후 신제품 출시, 성능개선 등의 사유로 동급, 동가 이상으로 변경될 수 있으며, 제조사의 폐업, 부도, 천재지변 등의 사유로 제품공급이 불가시 동급, 동가 이상의 타제조사 제품으로 변경 제공될 수 있습니다.(이와 같은 상황의 발생 시 공고한 바에 따라 적용되며 별도의 통지는 징구하지 않음) ※상기 추가 선택품목의 설치 위치는 계약자가 임의로 위치 지정을 할 수 없습니다. 기타 신청형별 설치위치 등 세부사항은 계약 전 주택전시관에서 반드시 확인하시기 바랍니다. ※상기 추가 선택품목은 발코니 확장 기준으로 계획되었으며, 설치 공간 및 기본 설치품목은 계약 전 확인하시기 바랍니다. ※거실아트월 세라믹타일 시공 시 패턴 및 누늬는 다르거나 연결되지 않을 수 있습니다.

**■ 74B 옵션계약품목**

(단위:원, VAT 포함)

| 품 목           | 선택 | 선택항목  | 공급금액      | 계약금 10%<br>(계약 시) | 잔금 90%<br>(입주지정일) | 비고 |
|---------------|----|---|-----------|-------------------|-------------------|----|
| 시스템에어컨        |    | LG/2대: 거실, 안방   | 4,350,000 | 435,000           | 3,915,000         |    |
|               |    | LG/4대: 거실, 안방, 침실1, 침실2   | 7,750,000 | 775,000           | 6,975,000         |    |
| 스마트복합환풍기      |    | 힘펠 / 공용욕실   | 450,000   | 45,000            | 405,000           |    |
|               |    | 힘펠 / 부부욕실   | 550,000   | 55,000            | 495,000           |    |
| 인덕션           |    | LG / BEI3GQTBI  | 1,300,000 | 130,000           | 1,170,000         |    |
| 하이브리드쿡탑       |    | 헬러 / EH-3210S   | 1,890,000 | 189,000           | 1,701,000         |    |
| 세대 청정환기시스템    |    | 경동나비엔 / 세대 청정환기 시스템   | 1,200,000 | 120,000           | 1,080,000         |    |
| 빌트인 식기세척기     |    | 빌트인 식기세척기(LG: DUBJ4ES)  | 2,450,000 | 245,000           | 2,205,000         |    |
|               |    | 공용욕실(보보코퍼레이션)   | 500,000   | 50,000            | 450,000           |    |
| 일체형 비데        |    | 부부욕실(보보코퍼레이션)   | 500,000   | 50,000            | 450,000           |    |
|               |    | 빌트인 냉장고<br>김치냉장고+수납가구   | 7,600,000 | 760,000           | 6,840,000         |    |
| 워시타워 세탁기 건조기  |    | LG / 워시타워 W20ERZM   | 3,950,000 | 395,000           | 3,555,000         |    |
| 현관중문          |    | 3연동 슬라이딩  | 1,100,000 | 110,000           | 990,000           |    |
| 침실 불박이장       |    | 침실1 - 불박이장  | 1,150,000 | 115,000           | 1,035,000         |    |
|               |    | 침실2 - 불박이장  | 1,500,000 | 150,000           | 1,350,000         |    |
| 거실, 주방 조명특화   |    | 거실 직부 LED 2등 + 주방 매입 LED<br>→ 거실라인 + 주방라인매립 + 아트월조명               | 1,100,000 | 110,000           | 990,000           |    |
| 주방 벽체 엔지니어드스톤 |    | 주방 벽체: 도기질타일 → 엔지니어드스톤<br>주방 가구: 일반싱크볼 → 사각싱크볼 + 아일랜드 상판 콘센트      | 1,300,000 | 130,000           | 1,170,000         |    |
| 거실주방 바닥 폴리싱타일 |    | 거실, 복도, 주방 바닥: 강마루 → 폴리싱타일(600X600)                               | 2,050,000 | 205,000           | 1,845,000         |    |
| 거실 아트월 세라믹타일  |    | 거실: 포셀린타일(600X1200) → 박판타일(1200X2400)<br>복도: 도배 → 박판타일(1200X2400) | 3,600,000 | 360,000           | 3,240,000         |    |
| 무기질도료         |    | 거실 아트월 반대면, 안방, 침실1, 침실2, 복도 팬트리,<br>드레스룸, 파우더룸                   | 3,200,000 | 320,000           | 2,880,000         |    |
| 미세먼지 안전복합방충망  |    | 안전방충망 창호 전체(안방분합창, 실외기 그릴창 제외),<br>미세망적용: 거실, 주방                  | 3,500,000 | 350,000           | 3,150,000         |    |
| 열차단필름         |    | 부분: 거실, 침실1, 침실2  | 1,500,000 | 150,000           | 1,350,000         |    |
|               |    | 전실: 거실, 안방발코니, 침실1, 침실2, 주방, 다용도실, 드레스룸                           | 2,200,000 | 220,000           | 1,980,000         |    |

UNIT PLAN

# 74C

## 2단지 총 160세대 중 17세대

▼ KEY MAP

|                 |                 |  |
|-----------------|-----------------|--|
| 주거전용면적 74.9330㎡ | 기타공용면적 63.3018㎡ |  |
| 주거공용면적 31.0360㎡ | 계약면적 169.2708㎡  |  |
| 공급면적 105.9690㎡  |                 |  |

**| 확장 시 기본제공품목 |**

- 현 관 | 실크벽지, 신발장, 바닥 포셀린타일
- 거 실 | 실크벽지, 아트월 타일, 바닥 강마루
- 주 방 | 벽체 도기질타일, 엔지니어드스톤 상판, 주방가구
- 침 실 | 실크벽지, 바닥 강마루
- 욕 실 | 벽체 도기질타일, 바닥 자기질타일

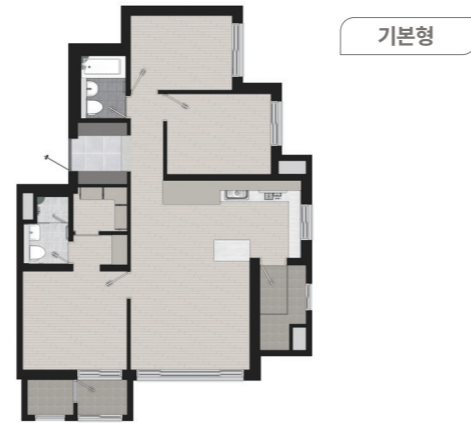

**유상옵션 : 침실2 불박이장**

**유상옵션 : 침실1 불박이장**

**유상옵션 : 거실주방 바닥 폴리싱타일**

**유상옵션 : 주방 벽체 엔지니어드스톤**

|                 |   |
|-----------------|---|
| <b>유상옵션 리스트</b> | <ul style="list-style-type: none"> <li>• 거실 아트월 세라믹타일 • 미세먼지안전복합방충망 • 열차단필름(부분/전실) • 무기질도료 • 거실/주방 조명특화 • 전장형 시스템에어컨</li> <li>• 빌트인 냉장고/김치냉장고+수납가구 • 빌트인 식기세척기 • 인덕션 • 하이브리드쿡탑 • 워시타워 세탁기 건조기 • 스마트복합환풍기 • 일체형비데 • 세대 청정환기 시스템</li> </ul> |
|-----------------|---|

※본 안내문은 입주자 모집공고를 요약한 내용으로 상세내용은 입주자 모집공고를 통해 확인하시고 계약하시기 바랍니다. ※상기 추가 선택품목은 설치 공간 및 기본 설치품목의 제약상 발코니 확장형 계약 세대만 옵션 선택이 가능합니다. ※추가선택품목비용은 아파트 공급가격과 별도로 부담해야 하며, 해당 금액에는 부가가치세와 시공 및 설치에 수반되는 인테리어 마감재 자재, 공사관리비 등의 비용이 포함되어 있으며 해당 현장여건에 따라 상이할 수 있습니다. ※발코니 미확장 세대는 추가선택품목 계약을 신청할 수 없습니다. ※상기 제품의 제조사와 모델은 설치시점에 이르러 제품의 품질, 품귀 또는 단종 후 신제품 출시, 성능개선 등의 사유로 동급, 동가 이상으로 변경 제공될 수 있으며, 제조사의 폐업, 부도, 천재지변 등의 사유로 제품공급이 불가시 동급, 동가 이상의 타제조사 제품으로 변경 제공될 수 있습니다.(이와 같은 상황의 발생 시 공고한 바에 따라 적용되며 별도의 통지서는 징구하지 않음) ※상기 추가 선택품목의 설치 위치는 계약자가 임의로 위치 지정을 할 수 없습니다. 기타 신청형별 설치위치 등 세부사항은 계약 전 주택전시관에서 반드시 확인하시기 바랍니다. ※상기 추가 선택품목은 발코니 확장 기준으로 계획되었으며, 설치 공간 및 기본 설치품목은 계약 전 확인하시기 바랍니다. ※거실아트월 세라믹타일 시공 시 패턴 및 무늬는 다르거나 연결되지 않을 수 있습니다.

**■ 74C 옵션계약품목**

(단위:원, VAT 포함)

| 품 목           | 선택 | 선택항목  | 공급금액      | 계약금 10%<br>(계약 시) | 잔금 90%<br>(입주지정일) | 비고 |
|---------------|----|---|-----------|-------------------|-------------------|----|
| 시스템에어컨        |    | LG/2대: 거실, 안방   | 4,350,000 | 435,000           | 3,915,000         |    |
|               |    | LG/4대: 거실, 안방, 침실1, 침실2   | 7,750,000 | 775,000           | 6,975,000         |    |
| 스마트복합환풍기      |    | 힘펠 / 공용욕실   | 450,000   | 45,000            | 405,000           |    |
|               |    | 힘펠 / 부부욕실   | 550,000   | 55,000            | 495,000           |    |
| 인덕션           |    | LG / BEI3GQTBI  | 1,300,000 | 130,000           | 1,170,000         |    |
| 하이브리드쿡탑       |    | 헬러 / EH-3210S   | 1,890,000 | 189,000           | 1,701,000         |    |
| 세대 청정환기시스템    |    | 경동나비엔 / 세대 청정환기 시스템   | 1,200,000 | 120,000           | 1,080,000         |    |
| 빌트인 식기세척기     |    | 빌트인 식기세척기(LG: DUBJ4ES)  | 2,450,000 | 245,000           | 2,205,000         |    |
|               |    | 공용욕실(보보코퍼레이션)   | 500,000   | 50,000            | 450,000           |    |
| 일체형 비데        |    | 부부욕실(보보코퍼레이션)   | 500,000   | 50,000            | 450,000           |    |
|               |    | 빌트인 냉장고<br>김치냉장고+수납가구   | 7,600,000 | 760,000           | 6,840,000         |    |
| 워시타워 세탁기 건조기  |    | LG / 워시타워 W20ERZM   | 3,950,000 | 395,000           | 3,555,000         |    |
| 현관중문          |    | 3연동 슬라이딩  | 1,100,000 | 110,000           | 990,000           |    |
| 침실 불박이장       |    | 침실1 - 불박이장  | 1,500,000 | 150,000           | 1,350,000         |    |
|               |    | 침실2 - 불박이장  | 1,150,000 | 115,000           | 1,035,000         |    |
| 거실, 주방 조명특화   |    | 거실 직부 LED 2등 + 주방 매입 LED<br>→ 거실라인 + 주방라인매립 + 아트월조명               | 1,250,000 | 125,000           | 1,125,000         |    |
| 주방 벽체 엔지니어드스톤 |    | 주방 벽체: 도기질타일 → 엔지니어드스톤<br>주방 가구: 일반싱크볼 → 사각싱크볼 + 아일랜드 상판 콘센트      | 1,400,000 | 140,000           | 1,260,000         |    |
| 거실주방 바닥 폴리싱타일 |    | 거실, 복도, 주방 바닥: 강마루 → 폴리싱타일(600X600)                               | 1,850,000 | 185,000           | 1,665,000         |    |
| 거실 아트월 세라믹타일  |    | 거실: 포세린타일(600X1200) → 박판타일(1200X2400)<br>복도: 도배 → 박판타일(1200X2400) | 4,550,000 | 455,000           | 4,095,000         |    |
| 무기질도료         |    | 거실 아트월 반대면, 안방, 침실1, 침실2, 드레스룸, 파우더룸                              | 3,000,000 | 300,000           | 2,700,000         |    |
| 미세먼지 안전복합방충망  |    | 안전방충망 창호 전체(안방분합창, 실외기 그릴창 제외),<br>미세망적용: 거실, 주방                  | 3,500,000 | 350,000           | 3,150,000         |    |
| 열차단필름         |    | 부분: 거실, 침실1, 침실2  | 1,500,000 | 150,000           | 1,350,000         |    |
|               |    | 전실: 거실, 안방발코니, 침실1, 침실2, 주방, 다용도실                                 | 2,200,000 | 220,000           | 1,980,000         |    |



UNIT PLAN

# 74D

## 2단지 총 160세대 중 17세대

▼ KEY MAP

|                 |                 |  |
|-----------------|-----------------|--|
| 주거전용면적 74.7630㎡ | 기타공용면적 63.1582㎡ |  |
| 주거공용면적 30.9656㎡ | 계약면적 168.8868㎡  |  |
| 공급면적 105.7286㎡  |                 |  |

**| 확장 시 기본제공품목 |**

- 현 관 | 실크벽지, 신발장, 바닥 포셀린타일
- 거 실 | 실크벽지, 아트월 타일, 바닥 강마루
- 주 방 | 벽체 도기질타일, 엔지니어드스톤 상판, 주방가구
- 침 실 | 실크벽지, 바닥 강마루
- 욕 실 | 벽체 도기질타일, 바닥 자기질타일

기본형



확장옵션형

**유상옵션:** 침실2 불박이장

**유상옵션:** 침실1 불박이장

**유상옵션:** 현관중문

**유상옵션:** 주방 벽체 엔지니어드스톤

**유상옵션 리스트**

- 거실 아트월 세라믹타일
- 미세먼지안전복합방충망
- 열차단필름(부분/전실)
- 무기질도료
- 거실/주방 조명특화
- 전장형 시스템에어컨
- 빌트인 냉장고/김치냉장고+수납가구
- 빌트인 식기세척기
- 인덕션
- 하이브리드쿡탑
- 워시타워 세탁기 건조기
- 스마트복합환풍기
- 일체형비데
- 세대 청정환기 시스템

※본 안내문은 입주자 모집공고를 요약한 내용으로 상세내용은 입주자 모집공고를 통해 확인하시고 계약하시기 바랍니다. ※상기 추가 선택품목은 설치 공간 및 기본 설치품목의 제약상 발코니 확장형 계약 세대만 옵션 선택이 가능합니다. ※추가선택품목비용은 아파트 공급가격과 별도로 부담해야 하며, 해당 금액에는 부가가치세와 시공 및 설치에 수반되는 인테리어 마감재 자재, 공사관리비 등의 비용이 포함되어 있으며 해당 현장여건에 따라 상이할 수 있습니다. ※발코니 미확장 세대는 추가선택품목 계약을 신청할 수 없습니다. ※상기 제품의 제조사와 모델은 설치시점에 이르러 제품의 품질, 품귀 또는 단종 후 신제품 출시, 성능개선 등의 사유로 동급, 동가 이상의 타제조사 제품으로 변경 제공될 수 있습니다.(이와 같은 상황의 발생 시 공고한 바에 따라 적용되며 별도의 통지는 징구하지 않음) ※상기 추가 선택품목의 설치 위치는 계약자가 임의로 위치 지정을 할 수 없습니다. 기타 신청형별 설치위치 등 세부사항은 계약 전 주택전시관에서 반드시 확인하시기 바랍니다. ※상기 추가 선택품목은 발코니 확장 기준으로 계획되었으며, 설치 공간 및 기본 설치품목은 계약 전 확인하시기 바랍니다. ※거실아트월 세라믹타일 시공 시 패턴 및 누비는 다르거나 연결되지 않을 수 있습니다.

**■ 74D 옵션계약품목**

(단위:원, VAT 포함)

| 품 목           | 선택 | 선택항목  | 공급금액      | 계약금 10%<br>(계약 시) | 잔금 90%<br>(입주지정일) | 비고 |
|---------------|----|---|-----------|-------------------|-------------------|----|
| 시스템에어컨        |    | LG/2대: 거실, 안방   | 4,350,000 | 435,000           | 3,915,000         |    |
|               |    | LG/4대: 거실, 안방, 침실1, 침실2   | 7,750,000 | 775,000           | 6,975,000         |    |
| 스마트복합환풍기      |    | 힘펠 / 공용욕실   | 450,000   | 45,000            | 405,000           |    |
|               |    | 힘펠 / 부부욕실   | 550,000   | 55,000            | 495,000           |    |
| 인덕션           |    | LG / BEI3GQTBI  | 1,300,000 | 130,000           | 1,170,000         |    |
| 하이브리드쿡탑       |    | 헬러 / EH-3210S   | 1,890,000 | 189,000           | 1,701,000         |    |
| 세대 청정환기시스템    |    | 경동나비엔 / 세대 청정환기 시스템   | 1,200,000 | 120,000           | 1,080,000         |    |
| 빌트인 식기세척기     |    | 빌트인 식기세척기(LG: DUBJ4ES)  | 2,450,000 | 245,000           | 2,205,000         |    |
|               |    | 공용욕실(보보코퍼레이션)   | 500,000   | 50,000            | 450,000           |    |
| 일체형 비데        |    | 부부욕실(보보코퍼레이션)   | 500,000   | 50,000            | 450,000           |    |
|               |    | 빌트인 냉장고<br>김치냉장고+수납가구   | 7,600,000 | 760,000           | 6,840,000         |    |
| 워시타워 세탁기 건조기  |    | LG / 워시타워 W20ERZM   | 3,950,000 | 395,000           | 3,555,000         |    |
| 현관중문          |    | 3연동 슬라이딩  | 1,100,000 | 110,000           | 990,000           |    |
| 침실 불박이장       |    | 침실1 - 불박이장  | 1,150,000 | 115,000           | 1,035,000         |    |
|               |    | 침실2 - 불박이장  | 1,500,000 | 150,000           | 1,350,000         |    |
| 거실, 주방 조명특화   |    | 거실 직부 LED 2등 + 주방 매입 LED<br>→ 거실라인 + 주방라인매립 + 아트월조명               | 1,000,000 | 100,000           | 900,000           |    |
| 주방 벽체 엔지니어드스톤 |    | 주방 벽체: 도기질타일 → 엔지니어드스톤<br>주방 가구: 일반싱크볼 → 사각싱크볼 + 아일랜드 상판 콘센트      | 1,250,000 | 125,000           | 1,125,000         |    |
| 거실주방 바닥 폴리싱타일 |    | 거실, 복도, 주방 바닥: 강마루 → 폴리싱타일(600X600)                               | 2,050,000 | 205,000           | 1,845,000         |    |
| 거실 아트월 세라믹타일  |    | 거실: 포세린타일(600X1200) → 박판타일(1200X2400)<br>복도: 도배 → 박판타일(1200X2400) | 5,300,000 | 530,000           | 4,770,000         |    |
| 무기질도료         |    | 거실 아트월 반대면, 안방, 침실1, 침실2, 드레스룸, 파우더룸                              | 3,050,000 | 305,000           | 2,745,000         |    |
| 미세먼지 안전복합방충망  |    | 안전방충망 창호 전체(안방분합창, 실외기 그릴창 제외),<br>미세망적용: 거실, 주방                  | 3,500,000 | 350,000           | 3,150,000         |    |
| 열차단필름         |    | 부분: 거실, 침실1, 침실2  | 1,500,000 | 150,000           | 1,350,000         |    |
|               |    | 전실: 거실, 안방발코니, 침실1, 침실2, 주방, 다용도실, 드레스룸                           | 2,200,000 | 220,000           | 1,980,000         |    |

UNIT PLAN

# 84A

## 2단지 총 160세대 중 19세대

▼ KEY MAP

|        |           |        |           |
|--------|-----------|--------|-----------|
| 주거전용면적 | 84.7200㎡  | 기타공용면적 | 71.5697㎡  |
| 주거공용면적 | 35.0896㎡  | 계약면적   | 191.3793㎡ |
| 공급면적   | 119.8096㎡ |        |           |

확장 시 기본제공품목

- 현 관 | 실크벽지, 신발장, 바닥 포셀린타일
- 거 실 | 실크벽지, 아트월 타일, 바닥 강마루
- 주 방 | 벽체 도기질타일, 엔지니어드스톤 상판, 주방가구
- 침 실 | 실크벽지, 바닥 강마루
- 욕 실 | 벽체 도기질타일, 바닥 자기질타일



| 유상옵션 리스트 | 유상옵션 품목   |
|----------|---|
|          | • 거실 아트월 세라믹타일 • 미세먼지안전복합방충망 • 열차단필름(부분/전실) • 무기질도료 • 거실/주방 조명특화 • 전장형 시스템에어컨<br>• 빌트인 냉장고/김치냉장고+수납가구 • 빌트인 식기세척기 • 인덕션 • 하이브리드쿡탑 • 워시타워 세탁기 건조기 • 스마트복합환풍기 • 일체형비데 • 세대 청정환기 시스템 |

※본 안내문은 입주자 모집공고를 요약한 내용으로 상세내용은 입주자 모집공고를 통해 확인하시고 계약하시기 바랍니다. ※상기 추가 선택품목은 설치 공간 및 기본 설치품목의 제약상 발코니 확장형 계약 세대만 옵션 선택이 가능합니다. ※추가선택품목비용은 아파트 공급가격과 별도로 부담해야 하며, 해당 금액에는 부가가치세와 시공 및 설치에 수반되는 인테리어 마감재 자재, 공사관리비 등의 비용이 포함되어 있으며 해당 현장여건에 따라 상이할 수 있습니다. ※발코니 미확장 세대는 추가선택품목 계약을 신청할 수 없습니다. ※상기 제품의 제조사와 모델은 설치시점에 이르러 제품의 품질, 품귀 또는 단종 후 신제품 출시, 성능개선 등의 사유로 동급, 동가 이상의 타제조사 제품으로 변경 제공될 수 있습니다.(이와 같은 상황의 발생 시 공고한 바에 따라 적용되며 별도의 통지는 징구하지 않음) ※상기 추가 선택품목의 설치 위치는 계약자가 임의로 위치 지정을 할 수 없습니다. 기타 신청형별 설치위치 등 세부사항은 계약 전 주택전시관에서 반드시 확인하시기 바랍니다. ※상기 추가 선택품목은 발코니 확장 기준으로 계획되었으며, 설치 공간 및 기본 설치품목은 계약 전 확인하시기 바랍니다. ※거실아트월 세라믹타일 시공 시 패턴 및 무늬는 다르거나 연결되지 않을 수 있습니다.

84A 옵션계약품목

(단위:원, VAT 포함)

| 품 목                   | 선택 | 선택항목  | 공급금액      | 계약금 10%<br>(계약 시) | 잔금 90%<br>(입주지정일) | 비고 |
|-----------------------|----|---|-----------|-------------------|-------------------|----|
| 시스템에어컨                |    | LG/2대: 거실, 안방   | 4,350,000 | 435,000           | 3,915,000         |    |
|                       |    | LG/4대: 거실, 안방, 침실1, 침실2   | 7,750,000 | 775,000           | 6,975,000         |    |
| 스마트복합환풍기              |    | 힘펠 / 공용욕실   | 450,000   | 45,000            | 405,000           |    |
|                       |    | 힘펠 / 부부욕실   | 550,000   | 55,000            | 495,000           |    |
| 인덕션                   |    | LG / BEI3GQTBI  | 1,300,000 | 130,000           | 1,170,000         |    |
| 하이브리드쿡탑               |    | 헬러 / EH-3210S   | 1,890,000 | 189,000           | 1,701,000         |    |
| 세대 청정환기시스템            |    | 경동나비엔 / 세대 청정환기 시스템   | 1,200,000 | 120,000           | 1,080,000         |    |
| 빌트인 식기세척기             |    | 빌트인 식기세척기(LG : DUBJ4ES)   | 2,450,000 | 245,000           | 2,205,000         |    |
| 일체형 비데                |    | 공용욕실(보보코퍼레이션)   | 500,000   | 50,000            | 450,000           |    |
|                       |    | 부부욕실(보보코퍼레이션)   | 500,000   | 50,000            | 450,000           |    |
| 빌트인 냉장고<br>김치냉장고+수납가구 |    | 빌트인 냉장고(LG : M622MGG352)<br>김치냉장고(LG : Z332MGG151S)+냉장고장          | 7,600,000 | 760,000           | 6,840,000         |    |
| 워시타워 세탁기 건조기          |    | LG / 워시타워 W20ERZM   | 3,950,000 | 395,000           | 3,555,000         |    |
| 현관중문                  |    | 3연동 슬라이딩  | 1,100,000 | 110,000           | 990,000           |    |
| 침실 불박이장               |    | 침실1 - 불박이장  | 2,100,000 | 210,000           | 1,890,000         |    |
|                       |    | 침실2 - 불박이장  | 1,150,000 | 115,000           | 1,035,000         |    |
| 거실, 주방 조명특화           |    | 거실 직부 LED 2등 + 주방 매입 LED<br>→ 거실라인 + 주방라인매립 + 아트월조명               | 1,600,000 | 160,000           | 1,440,000         |    |
| 주방 벽체 엔지니어드스톤         |    | 주방 벽체: 도기질 타일 → 엔지니어드스톤<br>주방 가구: 일반싱크볼 → 사각싱크볼 + 아일랜드 상판 콘센트     | 1,300,000 | 130,000           | 1,170,000         |    |
| 거실주방 바닥 폴리싱타일         |    | 거실, 복도, 주방 바닥: 강마루 → 폴리싱타일(600X600)                               | 2,150,000 | 215,000           | 1,935,000         |    |
| 거실 아트월 세라믹타일          |    | 거실: 포세린타일(600X1200) → 박판타일(1200X2400)<br>복도: 도배 → 박판타일(1200X2400) | 5,400,000 | 540,000           | 4,860,000         |    |
| 무기질도료                 |    | 거실 아트월 반대면, 안방, 침실1, 침실2, 드레스룸, 파우더룸                              | 3,200,000 | 320,000           | 2,880,000         |    |
| 미세먼지<br>안전복합방충망       |    | 안전방충망 창호 전체(안방분합창, 실외기 그릴창 제외),<br>미세망적용: 거실, 주방                  | 3,550,000 | 355,000           | 3,195,000         |    |
| 열차단필름                 |    | 부분: 거실, 침실1, 침실2  | 1,600,000 | 160,000           | 1,440,000         |    |
|                       |    | 전실: 거실, 안방발코니, 침실1, 침실2, 주방, 다용도실                                 | 2,300,000 | 230,000           | 2,070,000         |    |

### 추가선택품목 상세설명

**옵션명**  
현관 중문

**특·장점**  
현관 프라이버시 제공 및  
인테리어 개선

스윙도어 (49A / 59A / 59B)

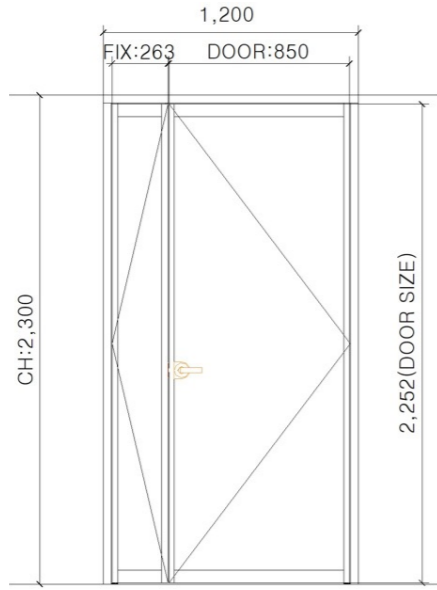

3단 슬라이딩 도어 (스윙도어 외 타입)

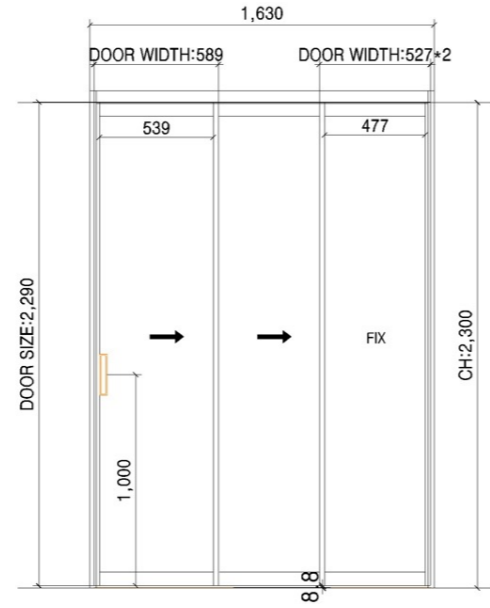

### 추가선택품목 상세설명

기본제공 (강마루)



유상옵션 선택 시 (폴리싱 타일)



**옵션명**  
거실/주방/복도 바닥 타일

**특·장점**  
거실/주방/복도 디자인 개선

**옵션명**  
거실 아트월 세라믹 타일

**특·장점**  
거실 디자인 개선

기본제공 (포셀린 타일)

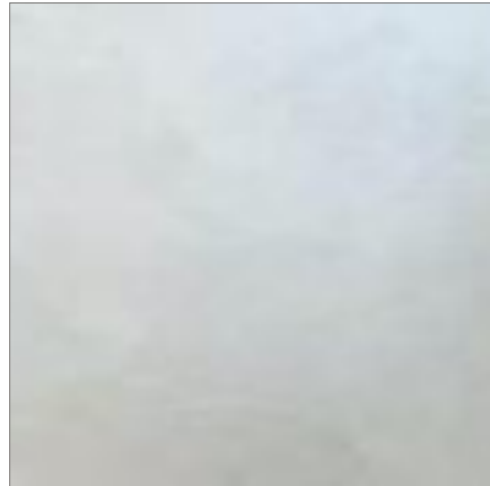

유상옵션 선택 시 (세라믹 타일)

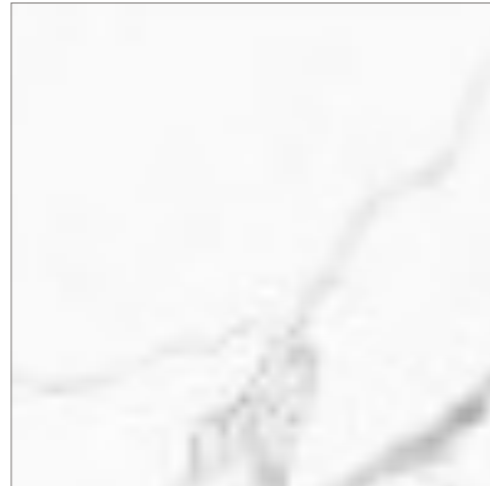

**옵션명**  
거실/주방 조명특화

**특·장점**  
거실/주방 디자인 개선

기본제공 (LED 직부등/매입등)



유상옵션 선택 시 (라인형 직부등/매입등, 아트월 강조등)



※ 상기 이미지는 소비자의 이해를 돕기 위해 제작된 것으로 실제와 차이가 있을 수 있습니다. ※ 하자 등에 따른 소비자 피해보상은 「집합건물의 소유 및 관리에 관한 법률」 제9조의2 및 동법시행령 제5조, 「공동주택관리법」 제36조 및 동법시행령 제37조에 의거 적용됩니다. ※ 본 홍보물의 제작과정상 오탈자가 있을 수 있으므로 계약 시 반드시 확인하시기 바랍니다.

※ 상기 이미지는 소비자의 이해를 돕기 위해 제작된 것으로 실제와 차이가 있을 수 있습니다. ※ 하자 등에 따른 소비자 피해보상은 「집합건물의 소유 및 관리에 관한 법률」 제9조의2 및 동법시행령 제5조, 「공동주택관리법」 제36조 및 동법시행령 제37조에 의거 적용됩니다. ※ 본 홍보물의 제작과정상 오탈자가 있을 수 있으므로 계약 시 반드시 확인하시기 바랍니다.



### 추가선택품목 상세설명

**옵션명**  
침실1,2 불박이장/드레스룸

**특·장점**  
침실 불박이장/드레스룸 추가,  
세대 수납 강화

기본제공 (수납공간 無)

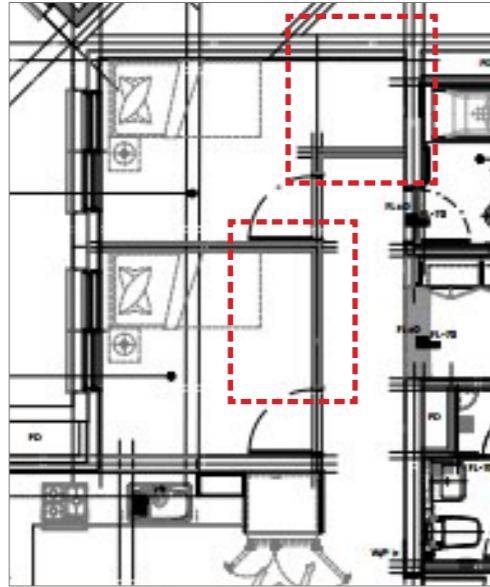

유상옵션 선택 시 (불박이장 추가)

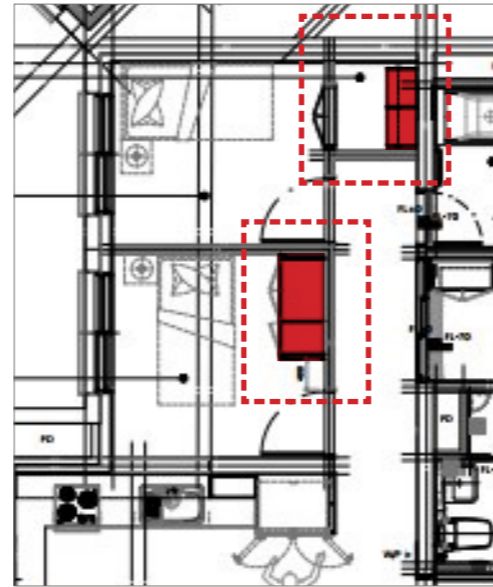

**옵션명**  
주방 벽체 엔지니어드스톤

**특·장점**  
주방 디자인 및 편의 개선

기본제공  
(도기질타일 + 일반싱크볼)



49, 59 TPYE



74, 84 TPYE

유상옵션 선택 시  
(주방벽체 엔지니어드스톤 + 사각고급싱크볼 + 주방상판 콘센트)

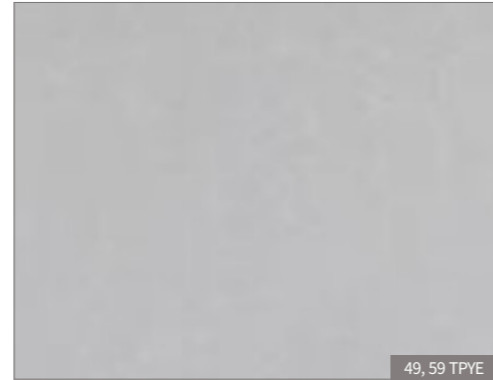

49, 59 TPYE

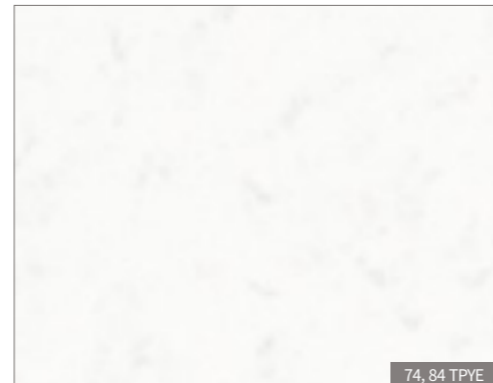

74, 84 TPYE

※ 상기 이미지는 소비자의 이해를 돕기 위해 제작된 것으로 실제와 차이가 있을 수 있습니다. ※ 하자 등에 따른 소비자 피해보상은 「집합건물의 소유 및 관리에 관한 법률」 제9조의2 및 동법시행령 제5조, 「공동주택관리법」 제36조 및 동법시행령 제37조에 의거 적용됩니다. ※ 본 홍보물의 제작과정상 오탈자가 있을 수 있으므로 계약 시 반드시 확인하시기 바랍니다.

### 추가선택품목 상세설명

기본제공 (냉장고장)

74, 84 타입 적용



49, 59 타입 적용

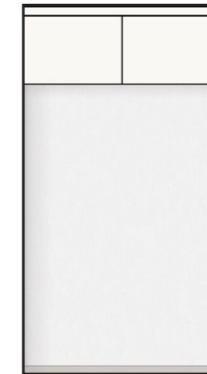

유상옵션 선택 시  
(빌트인 냉장고/김치냉장고/냉장고장)



**| 냉장고 |**  
49, 59 : LG / M622MWW352(화이트)  
74, 84 : LG / M622MGG352(그레이)

**| 김치냉장고 |**  
74, 84 : LG / Z332MGG151S(그레이)

\* 예시 이미지이며, 가전 색상 및 냉장고장 폭/위치는 변경될 수 있습니다.  
\* 타입 별 냉장고 및 김치냉장고 여부가 상이하므로 확인 후 계약하시기 바랍니다.

**옵션명**  
빌트인 냉장고/김치냉장고/  
냉장고장

**특·장점**  
주방 편의 개선

기본제공 (수납공간 無)

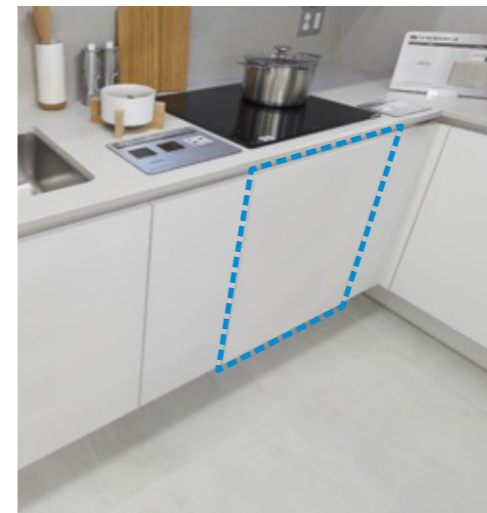

\* 예시 이미지이며, 가전 색상 및 냉장고장 폭/위치는 변경될 수 있습니다.  
\* 유상옵션 미선택 시 장이 설치될 예정입니다.

유상옵션 선택 시 (불박이장 추가)



**| 식기세척기 |**  
49, 59 : LG / DUBJ4HS 네이처 화이트 74, 84 : LG / DUBJ4ES 네이처 베이지

\* 예시 이미지이며, 가전 색상은 변경될 수 있습니다.

**옵션명**  
빌트인 식기세척기

**특·장점**  
주방 편의 개선

※ 상기 이미지는 소비자의 이해를 돕기 위해 제작된 것으로 실제와 차이가 있을 수 있습니다. ※ 하자 등에 따른 소비자 피해보상은 「집합건물의 소유 및 관리에 관한 법률」 제9조의2 및 동법시행령 제5조, 「공동주택관리법」 제36조 및 동법시행령 제37조에 의거 적용됩니다. ※ 본 홍보물의 제작과정상 오탈자가 있을 수 있으므로 계약 시 반드시 확인하시기 바랍니다.

### 추가선택품목 상세설명

**옵선명**  
인덕션 또는 하이브리드

**특·장점**  
주방 편의 개선

기본제공 (3구 가스쿡탑)



| 3구 가스쿡탑 : 허츠 SSGC-3606EABH |

유상옵선 선택 시 (인덕션/하이브리드)



| 인덕션 : LG BEI3GQTBI |



| 하이브리드 : 헬러 EH-3120S |

**옵선명**  
스마트 복합환풍기

**특·장점**  
공용, 부부 욕실 생활 편의 개선

기본제공 (힘펠 : HV3-80X)



유상옵선 선택 시 (힘펠 : FHD-P150S1)



### 추가선택품목 상세설명

유상옵선 선택 시 (위시타워)

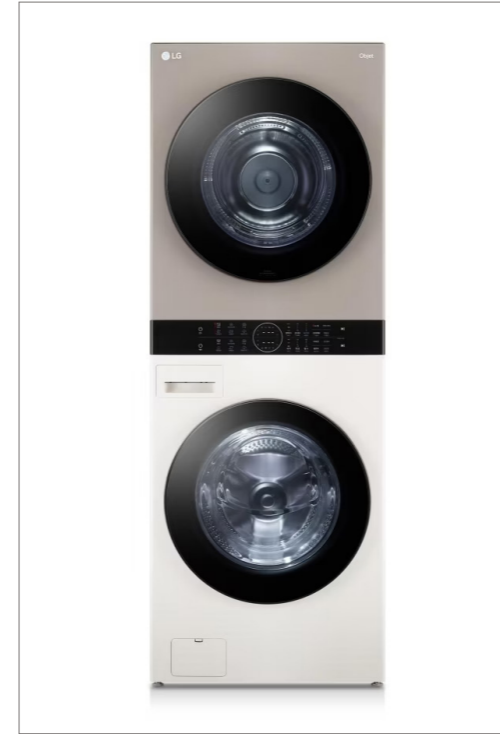

| 세탁기/건조기 |  
LG전자 / W20ERZM

\* 예시 이미지이며, 가전 색상은 변경될 수 있습니다.

유상옵선 선택 시 (LG 시스템에어컨)



**옵선명**  
위시타워 (세탁기/건조기),  
시스템에어컨

**특·장점**  
주방 편의 개선  
생활 편의 개선

※ 상기 이미지는 소비자의 이해를 돕기 위해 제작된 것으로 실제와 차이가 있을 수 있습니다. ※ 하자 등에 따른 소비자 피해보상은 「집합건물의 소유 및 관리에 관한 법률」 제9조의2 및 동법시행령 제5조, 「공동주택관리법」 제36조 및 동법시행령 제37조에 의거 적용됩니다. ※ 본 홍보물의 제작과정상 오탈자가 있을 수 있으므로 계약 시 반드시 확인하시기 바랍니다.

기본제공 (일반 전열교환기)



유상옵선 선택 시 (청정환기시스템)



청정환기유닛

에어컨트roller

에어모니터

**옵선명**  
세대 청정환기 시스템

**특·장점**  
세대 공기질 개선

※ 상기 이미지는 소비자의 이해를 돕기 위해 제작된 것으로 실제와 차이가 있을 수 있습니다. ※ 하자 등에 따른 소비자 피해보상은 「집합건물의 소유 및 관리에 관한 법률」 제9조의2 및 동법시행령 제5조, 「공동주택관리법」 제36조 및 동법시행령 제37조에 의거 적용됩니다. ※ 본 홍보물의 제작과정상 오탈자가 있을 수 있으므로 계약 시 반드시 확인하시기 바랍니다.

### 추가선택품목 상세설명

**옵셔널**  
일체형 비데

**특·장점**  
공용, 부부 욕실 생활편의 및 디자인 개선

기본제공 (분리형 비데)



| 아누스 IC-709E & IST-N52 |

유상옵션 선택 시 (일체형 비데)



| 보보코퍼레이션 TCB-080SL |

**옵셔널**  
열차단 필름

**특·장점**  
여름철 외부 자외선 및 열기 차단

유상옵션 선택 시 (후퍼옵틱 열차단 필름)



|                        |                          |
|------------------------|--------------------------|
| <b>여름철 냉방비 절감</b><br>  | <b>유해 자외선 99% 차단</b><br> |
| <b>유리 파손 사고 예방</b><br> | <b>최상의 조망권 확보</b><br>    |

### 추가선택품목 상세설명

유상옵션 선택 시

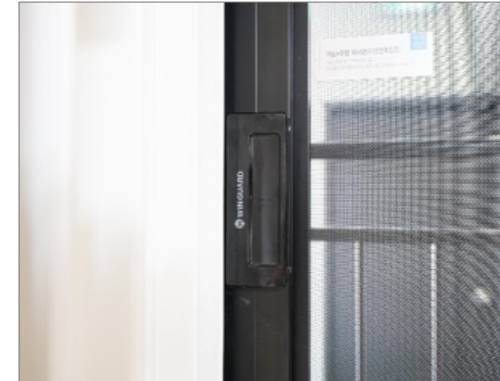

미세먼지방지복합안전방충망 : 거실/주방  
안전망 : 철호 전체(안방분합창, 실외기 그릴창 제외)

**옵셔널**  
미세먼지방지 복합안전방충망

**특·장점**  
미세먼지 방지 및 세대 내 추락 등 위험요소 제거

도배 등 마감재 시공 전 무기질도료 시공



도배 등 마감재 시공 전 무기질도료 시공

**옵셔널**  
무기질도료

**특·장점**  
세대내부 건축마감 오염물질 흡착/분해 효과

※ 상기 이미지는 소비자의 이해를 돕기 위해 제작된 것으로 실제와 차이가 있을 수 있습니다. ※ 하자 등에 따른 소비자 피해보상은 「집합건물의 소유 및 관리에 관한 법률」 제9조의2 및 동법시행령 제5조, 「공동주택관리법」 제36조 및 동법시행령 제37조에 의거 적용됩니다. ※ 본 홍보물의 제작과정상 오missions가 있을 수 있으므로 계약 시 반드시 확인하시기 바랍니다.

※ 상기 이미지는 소비자의 이해를 돕기 위해 제작된 것으로 실제와 차이가 있을 수 있습니다. ※ 하자 등에 따른 소비자 피해보상은 「집합건물의 소유 및 관리에 관한 법률」 제9조의2 및 동법시행령 제5조, 「공동주택관리법」 제36조 및 동법시행령 제37조에 의거 적용됩니다. ※ 본 홍보물의 제작과정상 오missions가 있을 수 있으므로 계약 시 반드시 확인하시기 바랍니다.



**추가선택품목 공급가격**

| 품목                  | 타입   | 위치 및 규격   | 공급금액  | 계약금       | 잔금        |           |
|---------------------|--|---|---|-----------|-----------|-----------|
| 시스템에어컨              | 전타입(기본)  | LG / 2대 : 거실, 안방  | 4,350,000                                   | 435,000   | 3,915,000 |           |
|                     | 49A(전실)  | LG / 3대 : 거실, 안방, 침실1   | 5,850,000                                   | 585,000   | 5,265,000 |           |
|                     | 59, 74, 84A타입(전실)                                | LG / 4대 : 거실, 안방, 침실1, 침실2  | 7,750,000                                   | 775,000   | 6,975,000 |           |
| 스마트복합환풍기            | 전타입  | 힘벨 / 공용욕실   | 450,000                                     | 45,000    | 405,000   |           |
|                     | 49A 제외 전타입                                       | 힘벨 / 부부욕실(49A 해당없음)   | 550,000                                     | 55,000    | 495,000   |           |
| 인덕션                 | 전타입  | LG / BEI3GQTBI  | 1,300,000                                   | 130,000   | 1,170,000 |           |
| 하이브리드               | 전타입  | 헬러 / EH-3210S   | 1,890,000                                   | 189,000   | 1,701,000 |           |
| 세대 청정환기시스템          | 전타입  | 경동나비엔 / 세대 청정환기 시스템   | 1,200,000                                   | 120,000   | 1,080,000 |           |
| 빌트인 식기세척기           | 49,59타입  | 빌트인 식기세척기(LG : DUBJ4HS)   | 2,450,000                                   | 245,000   | 2,205,000 |           |
|                     | 74,84타입  | 빌트인 식기세척기(LG : DUBJ4ES)   | 2,450,000                                   | 245,000   | 2,205,000 |           |
| 일체형 비데              | 전타입  | 공용욕실  | 500,000                                     | 50,000    | 450,000   |           |
|                     | 49A 제외 전타입                                       | 부부욕실  | 500,000                                     | 50,000    | 450,000   |           |
|                     | 49A, 59전타입                                       | 빌트인 냉장고(LG : M622MWW352)+냉장고장                                       | 3,900,000                                   | 390,000   | 3,510,000 |           |
| 빌트인 냉장고/ 김치냉장고+수납가구 | 84A, 74전타입                                       | 빌트인 냉장고(LG : M622MGG352)/김치냉장고(LG : Z332MGG151S)+냉장고장               | 7,600,000                                   | 760,000   | 6,840,000 |           |
| 위시타워 세탁기 건조기        | 전타입  | LG / 위시타워 W20ERZM   | 3,950,000                                   | 395,000   | 3,555,000 |           |
| 현관중문                | 49A, 59A, 59B                                    | 스윙도어  | 1,250,000                                   | 125,000   | 1,125,000 |           |
|                     | 59C, 59D, 59E, 59F, 59G, 74A, 74B, 74C, 74D, 84A | 3연동 슬라이딩  | 1,100,000                                   | 110,000   | 990,000   |           |
|                     | 49A 침실1  | 불박이장  | 1,150,000                                   | 115,000   | 1,035,000 |           |
|                     | 59A 침실1  | 불박이장  | 1,150,000                                   | 115,000   | 1,035,000 |           |
|                     | 59A 침실2  | 불박이장  | 1,150,000                                   | 115,000   | 1,035,000 |           |
| 침실1,2 불박이장/드레스룸     | 59B 침실1  | 불박이장  | 950,000                                     | 95,000    | 855,000   |           |
|                     | 59B 침실2  | 드레스룸 문짝 + 시스템선반   | 850,000                                     | 85,000    | 765,000   |           |
|                     | 59C 침실1  | 불박이장  | 1,680,000                                   | 168,000   | 1,512,000 |           |
|                     | 59C 침실2  | 불박이장  | 1,150,000                                   | 115,000   | 1,035,000 |           |
|                     | 59D 침실1  | 불박이장  | 1,150,000                                   | 115,000   | 1,035,000 |           |
|                     | 59D 침실2  | 불박이장  | 1,150,000                                   | 115,000   | 1,035,000 |           |
|                     | 59E 침실1  | 불박이장  | 1,500,000                                   | 150,000   | 1,350,000 |           |
|                     | 59E 침실2  | 드레스룸 문짝 + 시스템선반   | 900,000                                     | 90,000    | 810,000   |           |
|                     | 59F 침실1  | 불박이장  | 1,500,000                                   | 150,000   | 1,350,000 |           |
|                     | 59F 침실2  | 불박이장  | 1,150,000                                   | 115,000   | 1,035,000 |           |
|                     | 59G 침실1  | 불박이장  | 1,150,000                                   | 115,000   | 1,035,000 |           |
|                     | 59G 침실2  | 불박이장  | 1,150,000                                   | 115,000   | 1,035,000 |           |
|                     | 74A 침실1  | 불박이장  | 1,500,000                                   | 150,000   | 1,350,000 |           |
|                     | 74A 침실2  | 드레스룸 문짝 + 시스템선반   | 900,000                                     | 90,000    | 810,000   |           |
|                     | 74B 침실1  | 불박이장  | 1,150,000                                   | 115,000   | 1,035,000 |           |
|                     | 74B 침실2  | 불박이장  | 1,500,000                                   | 150,000   | 1,350,000 |           |
|                     | 74C 침실1  | 불박이장  | 1,500,000                                   | 150,000   | 1,350,000 |           |
|                     | 74C 침실2  | 불박이장  | 1,150,000                                   | 115,000   | 1,035,000 |           |
|                     | 74D 침실1  | 불박이장  | 1,150,000                                   | 115,000   | 1,035,000 |           |
|                     | 74D 침실2  | 불박이장  | 1,500,000                                   | 150,000   | 1,350,000 |           |
|                     | 84A 침실1  | 불박이장  | 2,100,000                                   | 210,000   | 1,890,000 |           |
|                     | 84A 침실2  | 불박이장  | 1,150,000                                   | 115,000   | 1,035,000 |           |
|                     | 거실/주방 조명특화                                       | 49A   |   | 900,000   | 90,000    | 810,000   |
|                     |  | 59A   |   | 850,000   | 85,000    | 765,000   |
| 59B                 |  |   | 1,150,000                                   | 115,000   | 1,035,000 |           |
| 59C                 |  |   | 1,150,000                                   | 115,000   | 1,035,000 |           |
| 59D                 |  |   | 850,000                                     | 85,000    | 765,000   |           |
| 59E                 |  |   | 1,350,000                                   | 135,000   | 1,215,000 |           |
| 59F                 |  | 거실 직부 LED 2등 + 주방 매입 LED → 거실 라인 + 주방 라인매입 + 아트월 조명                 | 1,200,000                                   | 120,000   | 1,080,000 |           |
| 59G                 |  |   | 850,000                                     | 85,000    | 765,000   |           |
| 74A                 |  |   | 950,000                                     | 95,000    | 855,000   |           |
| 74B                 |  |   | 1,100,000                                   | 110,000   | 990,000   |           |
| 74C                 |  |   | 1,250,000                                   | 125,000   | 1,125,000 |           |
| 74D                 |  |   | 1,000,000                                   | 100,000   | 900,000   |           |
| 84A                 |  |   | 1,600,000                                   | 160,000   | 1,440,000 |           |
| 49A                 |  |   | 1,050,000                                   | 105,000   | 945,000   |           |
| 59A                 |  | 주방 벽체 : 도기질 타일 → 엔지니어드스톤  | 950,000                                     | 95,000    | 855,000   |           |
| 59D                 | 주방 싱크볼 : 일반 → 사각                                 | 1,000,000   | 100,000                                     | 900,000   |           |           |
| 59G                 |  | 1,200,000   | 120,000                                     | 1,080,000 |           |           |
| 59B                 |  | 1,250,000   | 125,000                                     | 1,125,000 |           |           |
| 59C                 |  | 1,000,000   | 100,000                                     | 900,000   |           |           |
| 59E                 |  | 1,250,000   | 125,000                                     | 1,125,000 |           |           |
| 59F                 |  | 1,250,000   | 125,000                                     | 1,125,000 |           |           |
| 74A                 |  | 1,500,000   | 150,000                                     | 1,350,000 |           |           |
| 74B                 |  | 1,300,000   | 130,000                                     | 1,170,000 |           |           |
| 74C                 |  | 1,400,000   | 140,000                                     | 1,260,000 |           |           |
| 74D                 |  | 1,250,000   | 125,000                                     | 1,125,000 |           |           |
| 84A                 |  | 1,300,000   | 130,000                                     | 1,170,000 |           |           |
| 주방 벽체 엔지니어드스톤       | 49A  | 주방 벽체 : 도기질 타일 → 엔지니어드스톤  | 1,050,000                                   | 105,000   | 945,000   |           |
|                     | 59A  | 주방 싱크볼 : 일반 → 사각  | 950,000                                     | 95,000    | 855,000   |           |
|                     | 59D  |   | 1,000,000                                   | 100,000   | 900,000   |           |
|                     | 59G  |   | 1,200,000                                   | 120,000   | 1,080,000 |           |
|                     | 59B  |   | 1,250,000                                   | 125,000   | 1,125,000 |           |
|                     | 59C  |   | 1,000,000                                   | 100,000   | 900,000   |           |
|                     | 59E  |   | 1,250,000                                   | 125,000   | 1,125,000 |           |
|                     | 59F  |   | 1,250,000                                   | 125,000   | 1,125,000 |           |
|                     | 74A  | 주방 벽체 : 도기질 타일 → 엔지니어드스톤  | 1,500,000                                   | 150,000   | 1,350,000 |           |
|                     | 74B  | 주방 가구 : 일반 싱크볼 → 사각 싱크볼 + 아일랜드 상판 콘센트                               | 1,300,000                                   | 130,000   | 1,170,000 |           |
|                     | 74C  |   | 1,400,000                                   | 140,000   | 1,260,000 |           |
|                     | 74D  |   | 1,250,000                                   | 125,000   | 1,125,000 |           |
|                     | 84A  |   | 1,300,000                                   | 130,000   | 1,170,000 |           |
|                     | 거실주방 바닥 폴리싱타일                                    | 49A   | 거실,복도,주방 바닥 :강마루 → 폴리싱타일(600*600)           | 1,700,000 | 170,000   | 1,530,000 |
|                     |  | 59A   |   | 1,850,000 | 185,000   | 1,665,000 |
|                     |  | 59B   |   | 1,750,000 | 175,000   | 1,575,000 |
|                     |  | 59C   |   | 1,750,000 | 175,000   | 1,575,000 |
|                     |  | 59D   |   | 1,900,000 | 190,000   | 1,710,000 |
|                     |  | 59E   |   | 1,700,000 | 170,000   | 1,530,000 |
|                     |  | 59F   |   | 1,800,000 | 180,000   | 1,620,000 |
|                     |  | 59G   |   | 1,900,000 | 190,000   | 1,710,000 |
|                     |  | 74A   |   | 2,000,000 | 200,000   | 1,800,000 |
|                     |  | 74B   |   | 2,050,000 | 205,000   | 1,845,000 |
|                     |  | 74C   |   | 1,850,000 | 185,000   | 1,665,000 |
| 74D                 |  | 2,050,000   |   | 205,000   | 1,845,000 |           |
| 84A                 |  | 2,150,000   |   | 215,000   | 1,935,000 |           |
| 49A                 |  | 거실 : 포세린타일(600*1200) → 박판타일(1200*2400)                              |   | 3,250,000 | 325,000   | 2,925,000 |
| 59A                 |  |   |   | 2,500,000 | 250,000   | 2,250,000 |
| 59D                 |  |   |   | 2,500,000 | 250,000   | 2,250,000 |
| 59G                 |  |   |   | 2,450,000 | 245,000   | 2,205,000 |
| 59B                 |  |   |   | 4,400,000 | 440,000   | 3,960,000 |
| 59C                 |  |   |   | 4,400,000 | 440,000   | 3,960,000 |
| 59E                 |  |   |   | 5,300,000 | 530,000   | 4,770,000 |
| 59F                 |  |   |   | 5,450,000 | 545,000   | 4,905,000 |
| 74A                 |  |   |   | 4,400,000 | 440,000   | 3,960,000 |
| 74B                 |  |   |   | 3,600,000 | 360,000   | 3,240,000 |
| 74C                 |  | 4,550,000   |   | 455,000   | 4,095,000 |           |
| 74D                 |  | 5,300,000   | 530,000                                     | 4,770,000 |           |           |
| 84A                 |  | 5,400,000   | 540,000                                     | 4,860,000 |           |           |
| 49A                 |  | 거실 : 포세린타일(600*1200) → 박판타일(1200*2400)<br>복도 : 도배 → 박판타일(1200*2400) | 1,700,000                                   | 170,000   | 1,530,000 |           |
| 59A                 |  |   | 2,300,000                                   | 230,000   | 2,070,000 |           |
| 59B                 |  |   | 3,000,000                                   | 300,000   | 2,700,000 |           |
| 59C                 |  |   | 2,700,000                                   | 270,000   | 2,430,000 |           |
| 59D                 |  |   | 2,300,000                                   | 230,000   | 2,070,000 |           |
| 59E                 |  |   | 2,850,000                                   | 285,000   | 2,565,000 |           |
| 59F                 |  |   | 2,750,000                                   | 275,000   | 2,475,000 |           |
| 59G                 |  |   | 2,400,000                                   | 240,000   | 2,160,000 |           |
| 74A                 |  |   | 3,150,000                                   | 315,000   | 2,835,000 |           |
| 74B                 |  |   | 3,200,000                                   | 320,000   | 2,880,000 |           |
| 74C                 |  |   | 3,000,000                                   | 300,000   | 2,700,000 |           |
| 74D                 |  |   | 3,050,000                                   | 305,000   | 2,745,000 |           |
| 84A                 |  |   | 3,200,000                                   | 320,000   | 2,880,000 |           |
| 49A                 |  |   | 안전방충망 창호 전체(안방분합창, 실외기 그릴창 제외), 미세망 적용 : 거실 | 1,800,000 | 180,000   | 1,620,000 |
| 59A                 |  | 2,350,000   |   | 235,000   | 2,115,000 |           |
| 59B                 |  | 2,300,000   |   | 230,000   | 2,070,000 |           |
| 59C                 |  | 2,300,000   |   | 230,000   | 2,070,000 |           |
| 59D                 |  | 2,700,000   |   | 270,000   | 2,430,000 |           |
| 59E                 | 2,400,000  | 240,000   |   | 2,160,000 |           |           |
| 59F                 | 2,450,000  | 245,000   |   | 2,205,000 |           |           |
| 59G                 | 2,600,000  | 260,000   |   | 2,340,000 |           |           |
| 74A                 | 3,550,000  | 355,000   |   | 3,195,000 |           |           |
| 74B                 | 3,500,000  | 350,000   |   | 3,150,000 |           |           |
| 74C                 | 3,500,000  | 350,000   |   | 3,150,000 |           |           |
| 74D                 | 3,500,000  | 350,000   |   | 3,150,000 |           |           |
| 84A                 | 3,550,000  | 355,000   |   | 3,195,000 |           |           |
| 49A                 | 안전방충망 창호 전체(안방분합창, 실외기 그릴창 제외), 미세망 적용 : 거실, 주방  | 1,000,000   |   | 100,000   | 900,000   |           |
| 49A 전실              |  | 1,500,000   |   | 150,000   | 1,350,000 |           |
| 59A 부분              |  | 1,350,000   |   | 135,000   | 1,215,000 |           |
| 59A 전실              |  | 1,900,000   |   | 190,000   | 1,710,000 |           |
| 59B 부분              |  | 1,200,000   |   | 120,000   | 1,080,000 |           |
| 59B 전실              |  | 1,900,000   |   | 190,000   | 1,710,000 |           |
| 59C 부분              |  | 1,300,000   |   | 130,000   | 1,170,000 |           |
| 59C 전실              |  | 1,900,000   |   | 190,000   | 1,710,000 |           |
| 59D 부분              |  | 1,400,000   |   | 140,000   | 1,260,000 |           |
| 59D 전실              |  | 2,000,000   |   | 200,000   | 1,800,000 |           |
| 59E 부분              |  | 1,300,000   |   | 130,000   | 1,170,000 |           |
| 59E 전실              |  | 1,900,000   |   | 190,000   | 1,710,000 |           |
| 59F 부분              |  | 1,300,000   |   | 130,000   | 1,170,000 |           |
| 59F 전실              |  | 1,950,000   |   | 195,000   | 1,755,000 |           |
| 59G 부분              |  | 1,400,000   |   | 140,000   | 1,260,000 |           |
| 59G 전실              |  | 2,000,000   | 200,000                                     | 1,800,000 |           |           |
| 74A 부분              |  | 1,400,000   | 140,000                                     | 1,260,000 |           |           |
| 74A 전실              |  | 2,200,000   | 220,000                                     | 1,980,000 |           |           |
| 74B 부분              |  | 1,500,000   | 150,000                                     | 1,350,000 |           |           |
| 74B 전실              |  | 2,200,000   | 220,000                                     | 1,980,000 |           |           |
| 74C 부분              |  | 1,500,000   | 150,000                                     | 1,350,000 |           |           |
| 74C 전실              |  | 2,200,000   | 220,000                                     | 1,980,000 |           |           |
| 74D 부분              |  | 1,500,000   | 150,000                                     | 1,350,000 |           |           |
| 74D 전실              |  | 2,200,000   | 220,000                                     | 1,980,000 |           |           |
| 84A 부분              |  | 1,600,000   | 160,000                                     | 1,440,000 |           |           |
| 84A 전실              |  | 2,300,000   | 230,000                                     | 2,070,000 |           |           |

| 품목            | 타입           | 위치 및 규격                           | 공급금액      | 계약금                                    | 잔금        |         |           |
|---------------|--------------|-----------------------------------|-----------|--|-----------|---------|-----------|
| 거실주방 바닥 폴리싱타일 | 49A          | 거실,복도,주방 바닥 :강마루 → 폴리싱타일(600*600) | 1,700,000 | 170,000                                | 1,530,000 |         |           |
|               | 59A          |                                   | 1,850,000 | 185,000                                | 1,665,000 |         |           |
|               | 59B          |                                   | 1,750,000 | 175,000                                | 1,575,000 |         |           |
|               | 59C          |                                   | 1,750,000 | 175,000                                | 1,575,000 |         |           |
|               | 59D          |                                   | 1,900,000 | 190,000                                | 1,710,000 |         |           |
|               | 59E          |                                   | 1,700,000 | 170,000                                | 1,530,000 |         |           |
|               | 59F          |                                   | 1,800,000 | 180,000                                | 1,620,000 |         |           |
|               | 59G          |                                   | 1,900,000 | 190,000                                | 1,710,000 |         |           |
|               | 74A          |                                   | 2,000,000 | 200,000                                | 1,800,000 |         |           |
|               | 74B          |                                   | 2,050,000 | 205,000                                | 1,845,000 |         |           |
|               | 74C          |                                   | 1,850,000 | 185,000                                | 1,665,000 |         |           |
|               | 74D          |                                   | 2,050,000 | 205,000                                | 1,845,000 |         |           |
|               | 84A          |                                   | 2,150,000 | 215,000                                | 1,935,000 |         |           |
|               | 거실 아트월 세라믹타일 |                                   | 49A       | 거실 : 포세린타일(600*1200) → 박판타일(1200*2400) | 3,250,000 | 325,000 | 2,925,000 |
|               |              |                                   | 59A       |  | 2,500,000 | 250,000 | 2,250,000 |
|               |              |                                   | 59D       |  | 2,500,000 | 250,000 | 2,250,000 |
|               |              |                                   | 59G       |  | 2,450,000 | 245,000 | 2,205,000 |
|               |              |                                   | 59B       |  | 4,400,000 | 440,000 | 3,960,000 |
|               |              |                                   | 59C</     |  |           |         |           |